COMUNE DI ALMESE
PROVINCIA DI TORINO

Settore: Lavori Pubblici

PLANIMETRIA DI INDIVIDUAZIONE DELLE PARTI DEL COMUNE ESTERNE ALLE AREE METANIZZATE E AL CENTRO ABITATO OVE HA SEDE LA CASA COMUNALE

Art. 12 comma 4 L. 23/12/99 n.488, art. 4 comma 2 D.L. 30/09/00 n. 268 e L. 23/12/2009 n. 191 - Legge Finanziaria 2010

Il Sindaco

Bruno GONELLA

Redattore

Arch. Paola MARGRIT

Tavola Unica

Scala 1:5000

Marzo 2010

Piazza Martiri della Libertà, 48 - CAP 10040 ALMESE (TO)- tel. 011 93.32.418 - Fax 011 93.52.112
E-Mail: tecnico@comune.almese.to.it - E-Mail Ufficio Protocollo: segretario@comune.almese.to.it
Sito internet: www.comune.almese.to.it - P.IVA 0 1 8 1 7 6 1 0 0 1 9

Legenda
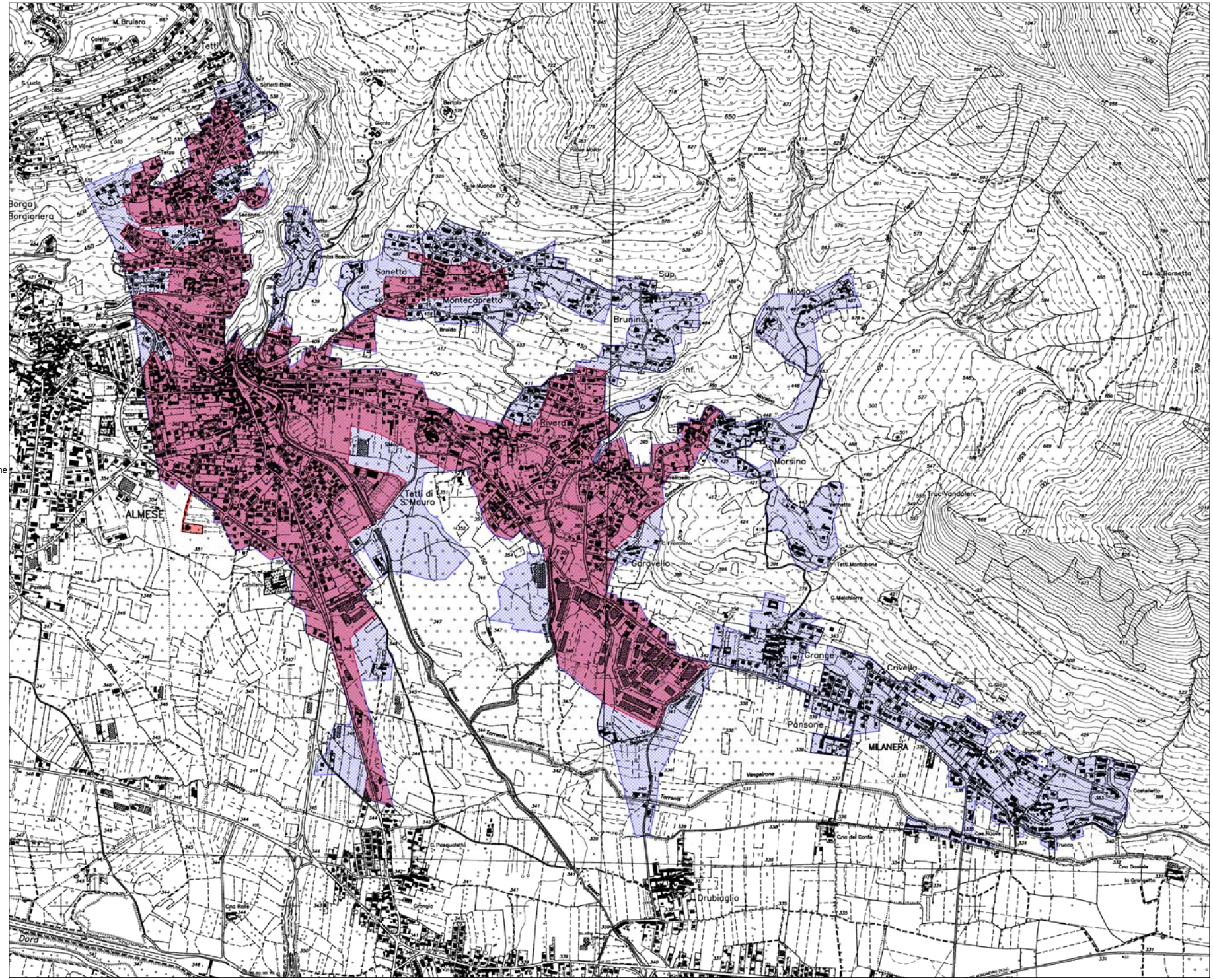
- Centro Abitato
- Area Metanizzata
- Area non campita — Zone del territorio a cui compete la riduzione