



Comune di
Almese

Città metropolitana di Torino

Settore Tecnico

Ufficio Edilizia Privata e Urbanistica

CATASTO DEI SOPRASSUOLI PERCORSI DAL FUOCO

(art. 10 Legge 353/2000 s.m.i.)

Aggiornamento al 08.01.2024

Elaborati:

Planimetrie delle superfici percorse da incendio (anni 2010 – 2022)

Elenco delle particelle percorse da incendio e relativi vincoli

Comune di Almese

Piazza Martiri della Libertà 48
10040 Almese (TO)

Tel 011/9350201 int. 2 - 1
Fax 011/9350408

edilizia@comune.almese.to.it
comune.almese.to@cert.legalmail.it
www.comune.almese.to.it

C.F./P.IVA 01817670019

PLANIMETRIE DELLE SUPERFICI PERCORSE DA INCENDIO ANNI 2010 - 2022

- **Incendio n. 01 del 27.03.2010**
- **Incendio n. 02 del 22.02.2014**
- **Incendio n. 03 del 25.02.2014**
- **Incendio n. 04 del 14.05.2014**
- **Incendio n. 05 del 26.11.2017**
- **Incendio n. 06 del 04.02.2018**
- **Incendio n. 07 del 04.02.2018**
- **Incendio n. 08 del 04.02.2018**
- **Incendio n. 09 del 04.02.2018**
- **Incendio n. 10 del 19.02.2020**
- **Incendio n. 11 del 12.03.2021**
- **Incendio n. 12 del 04.04.2021**
- **Incendio n. 13 del 01.05.2022**

INCENDIO n. 01 del 27.03.2010

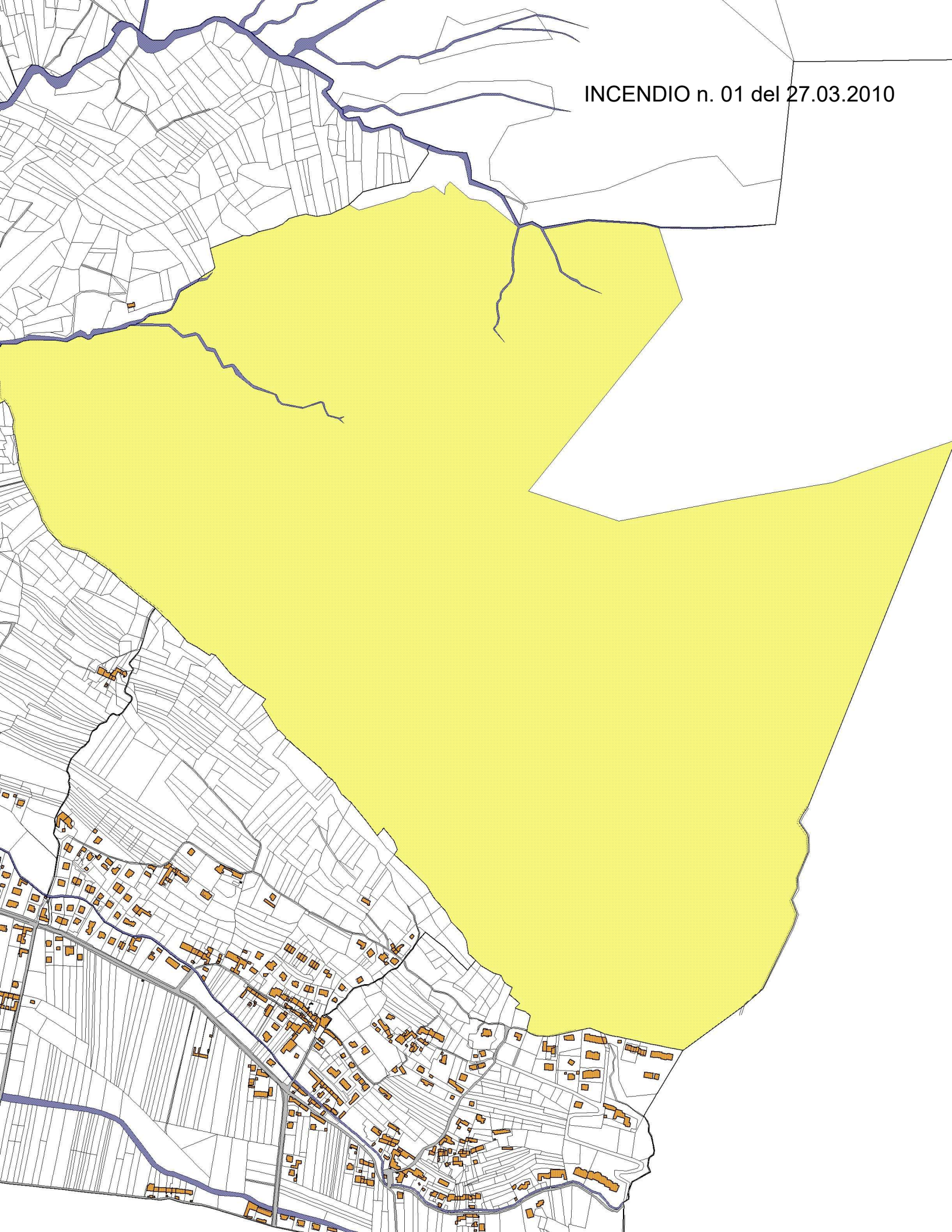

INCENDIO n. 02 del 22.02.20214

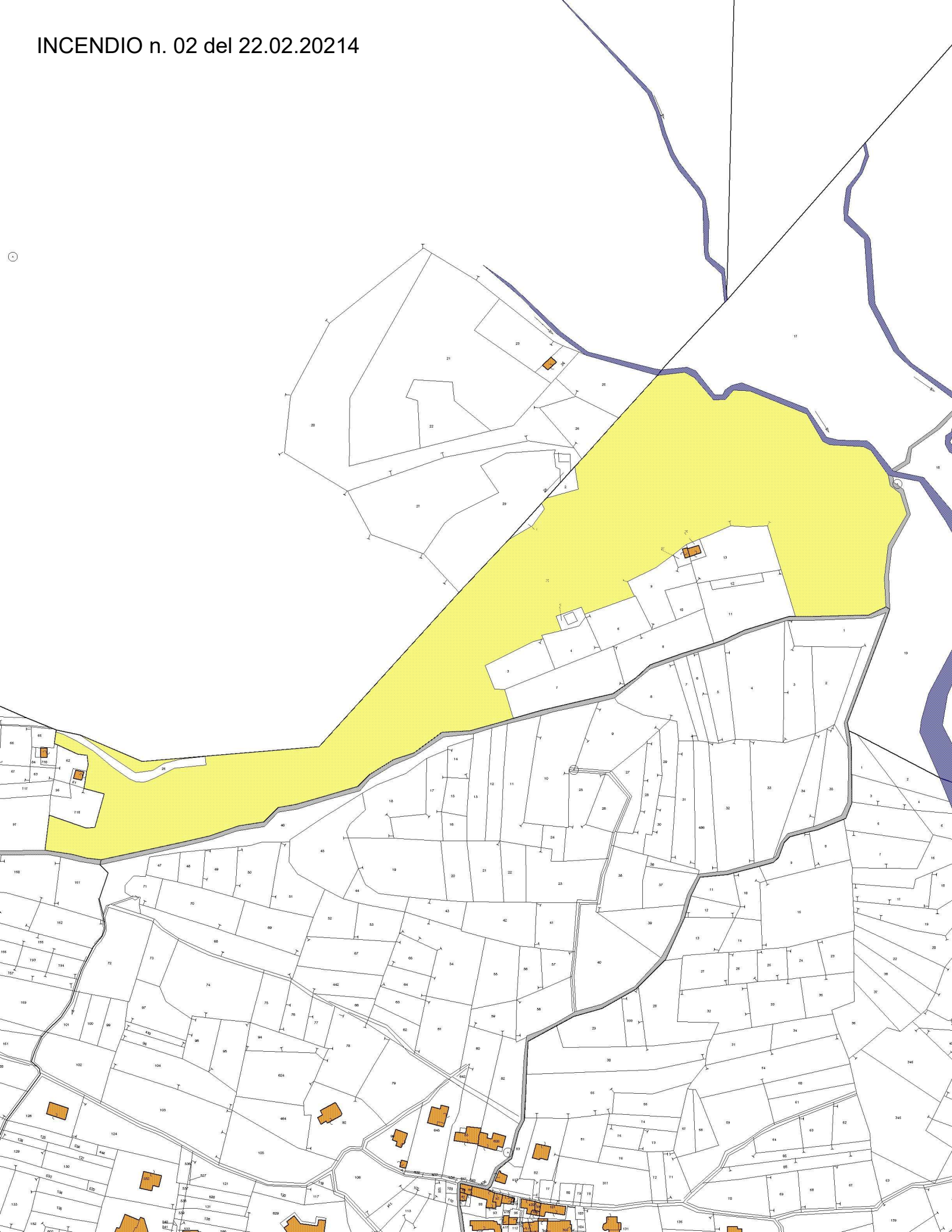

INCENDIO n. 03 del 25.02.2014

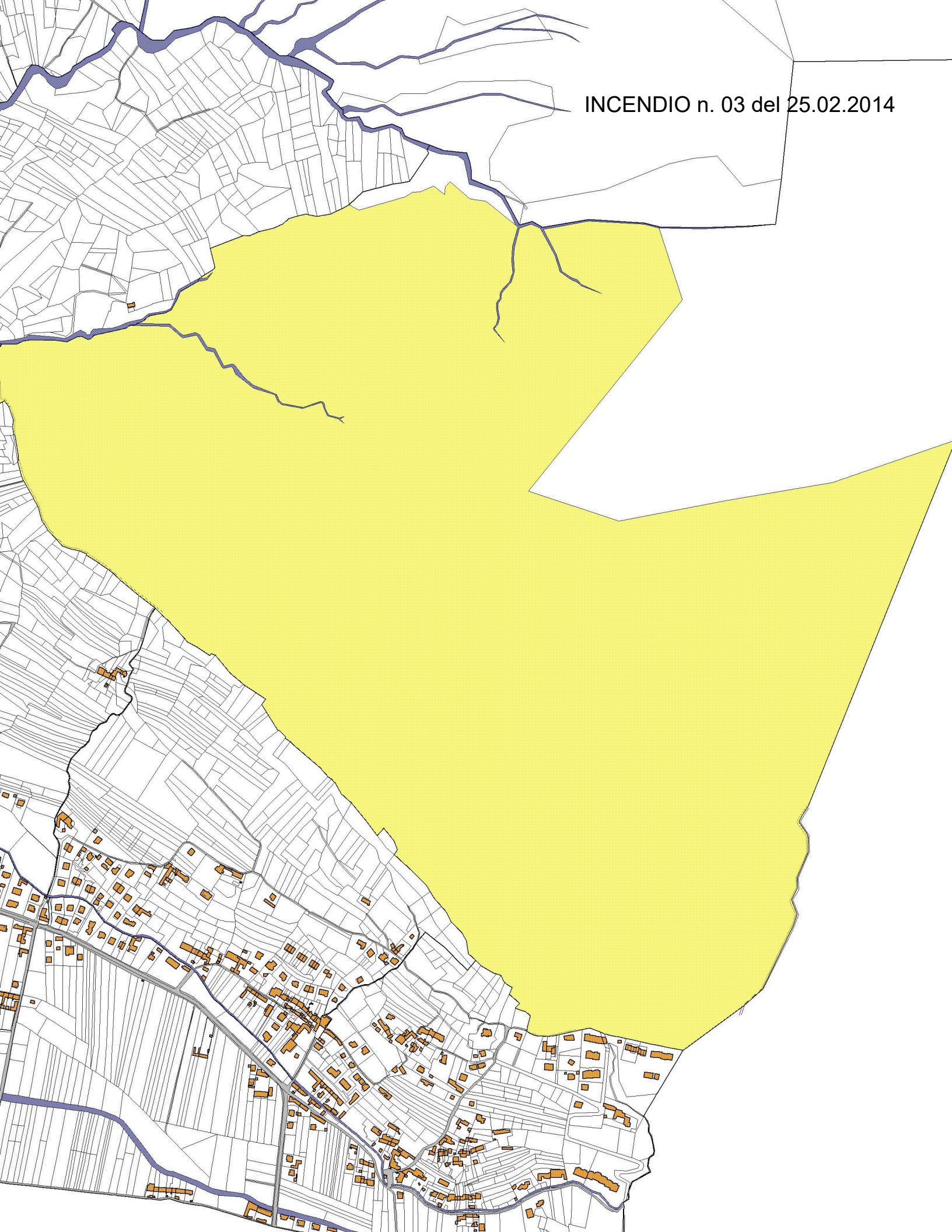

INCENDIO n. 04 del 14.05.2014

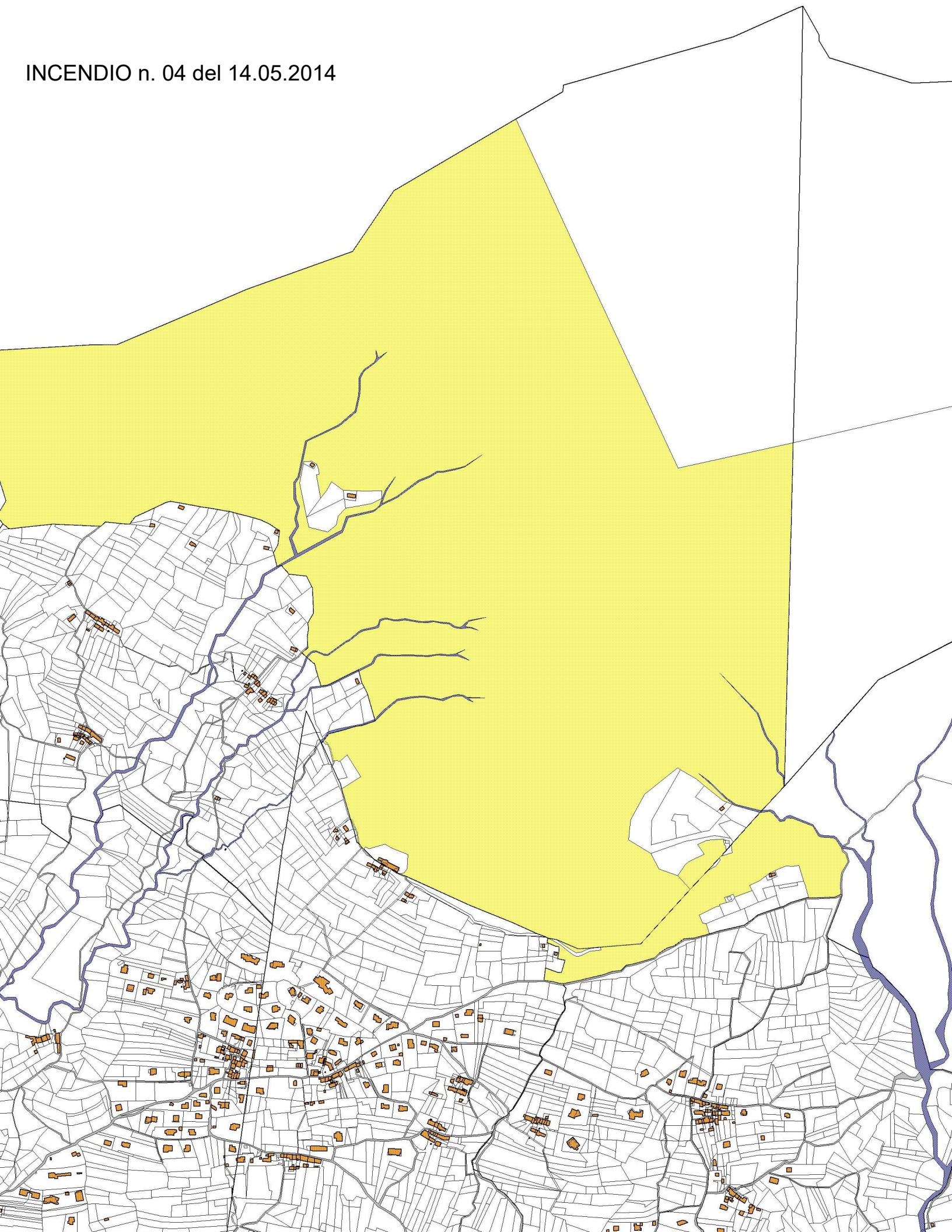

INCENDIO n. 05 del 26.11.2017

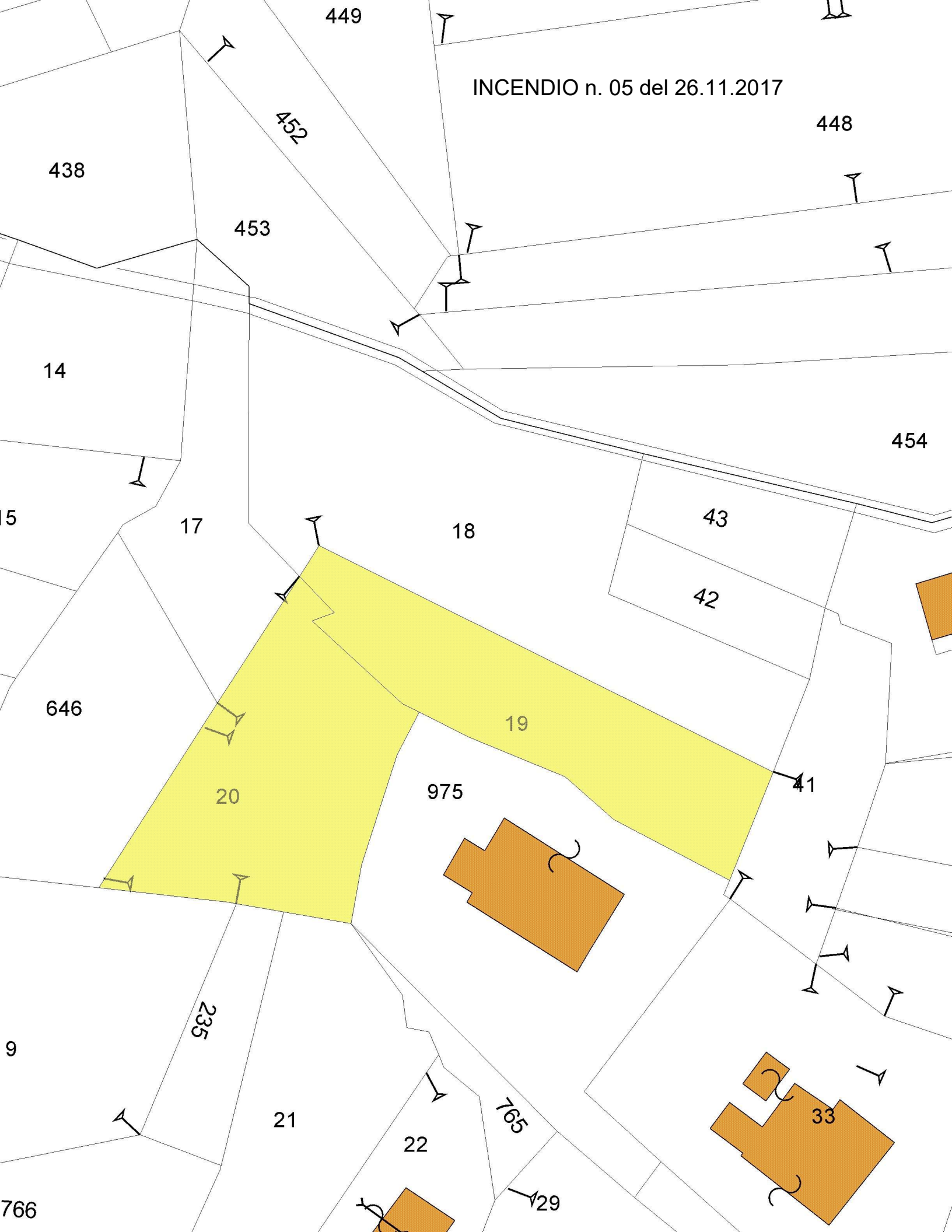

INCENDIO n. 06 del 04.02.2018

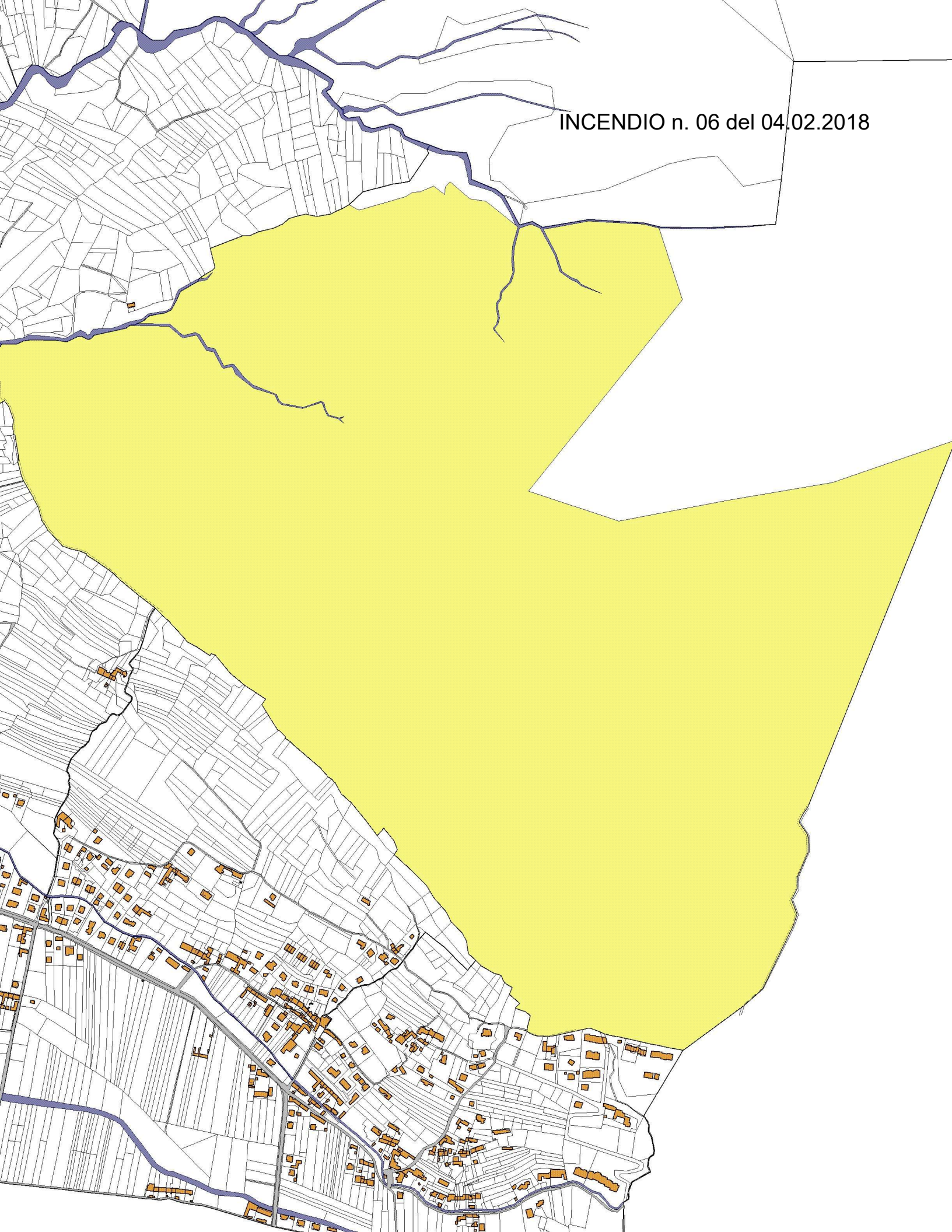

INCENDIO n. 07 del 04.02.2018

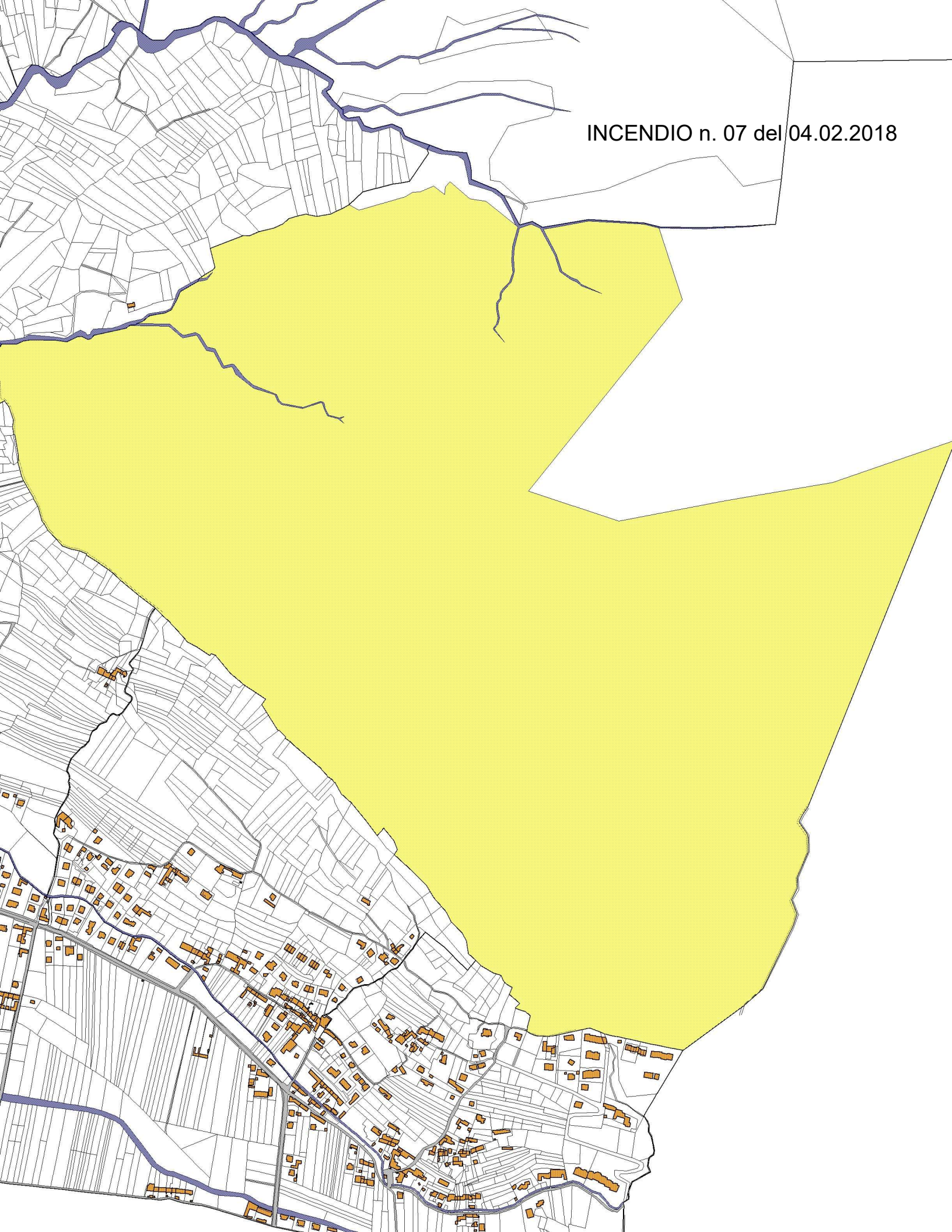

INCENDIO n. 08 del 04.02.2018

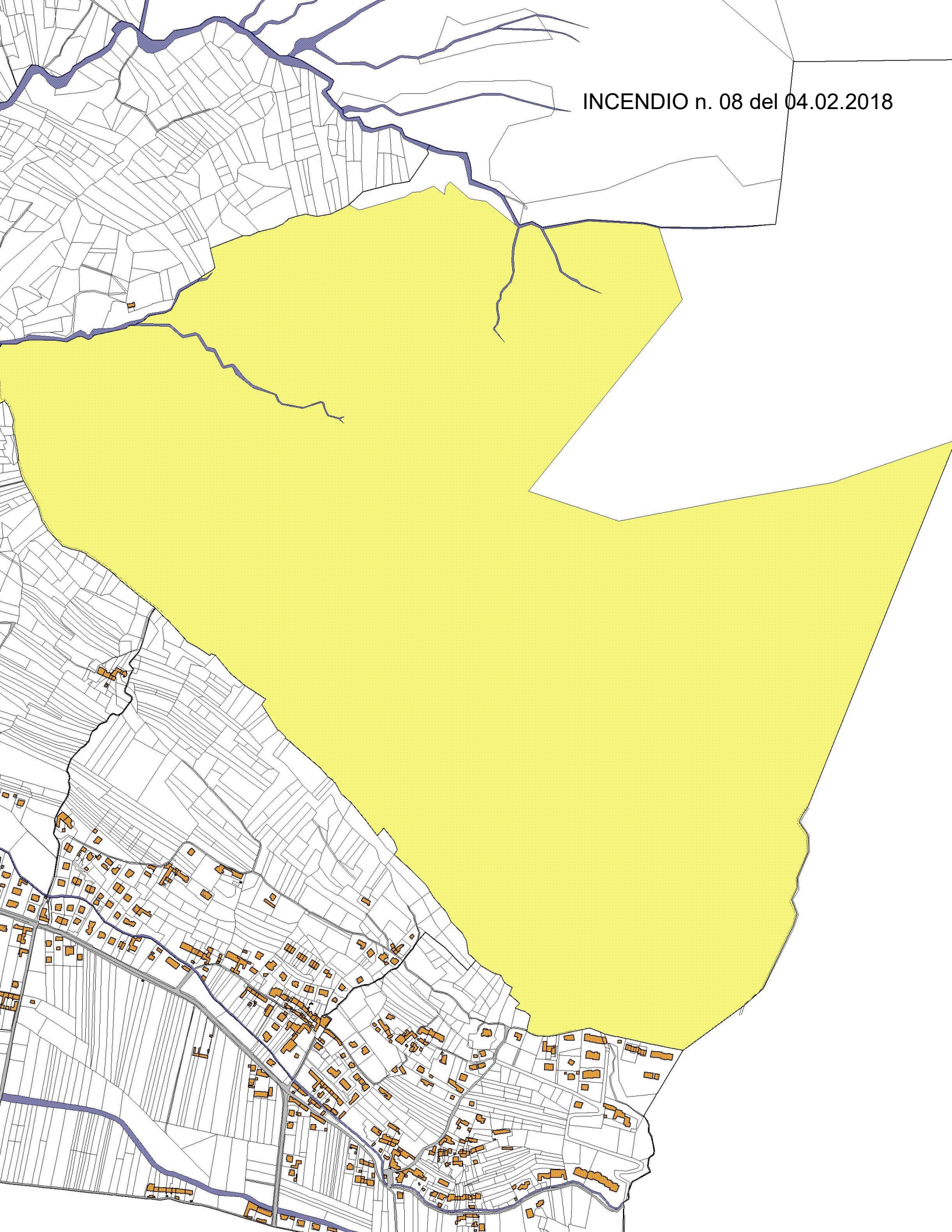

INCENDIO n. 09 del 04.02.2018

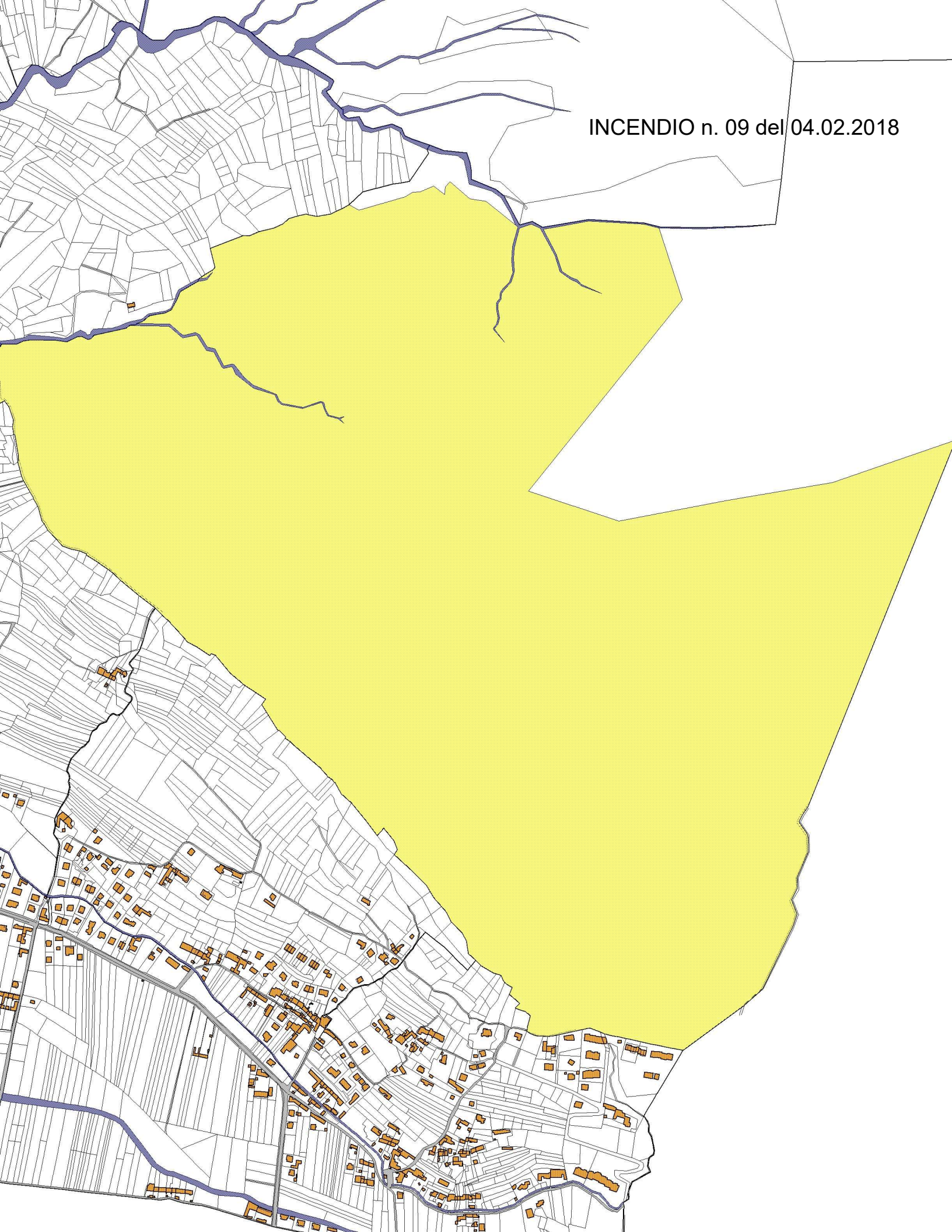

INCENDIO n. 10 del 19.02.2020

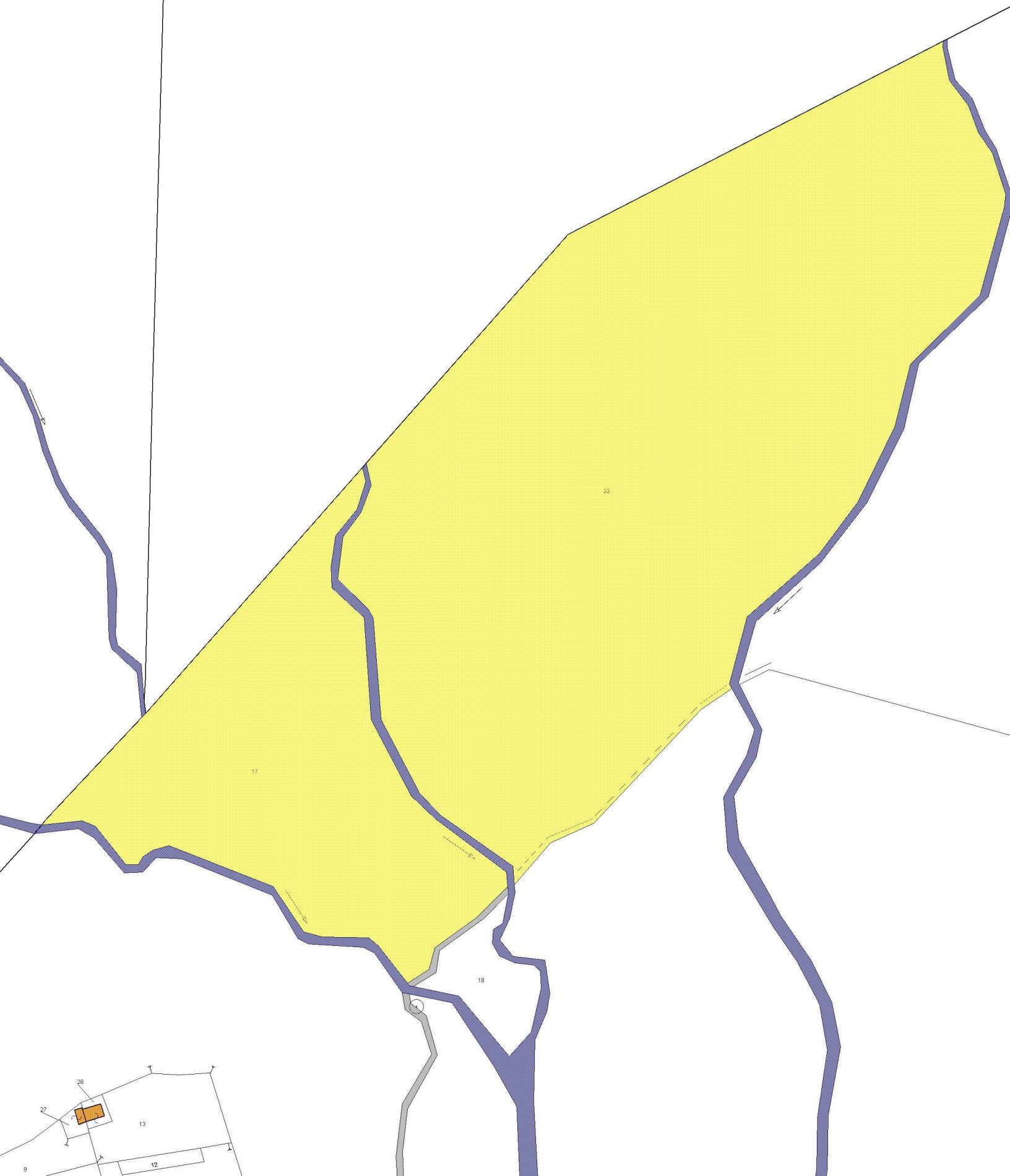

INCENDIO n. 11 del 12.03.2021

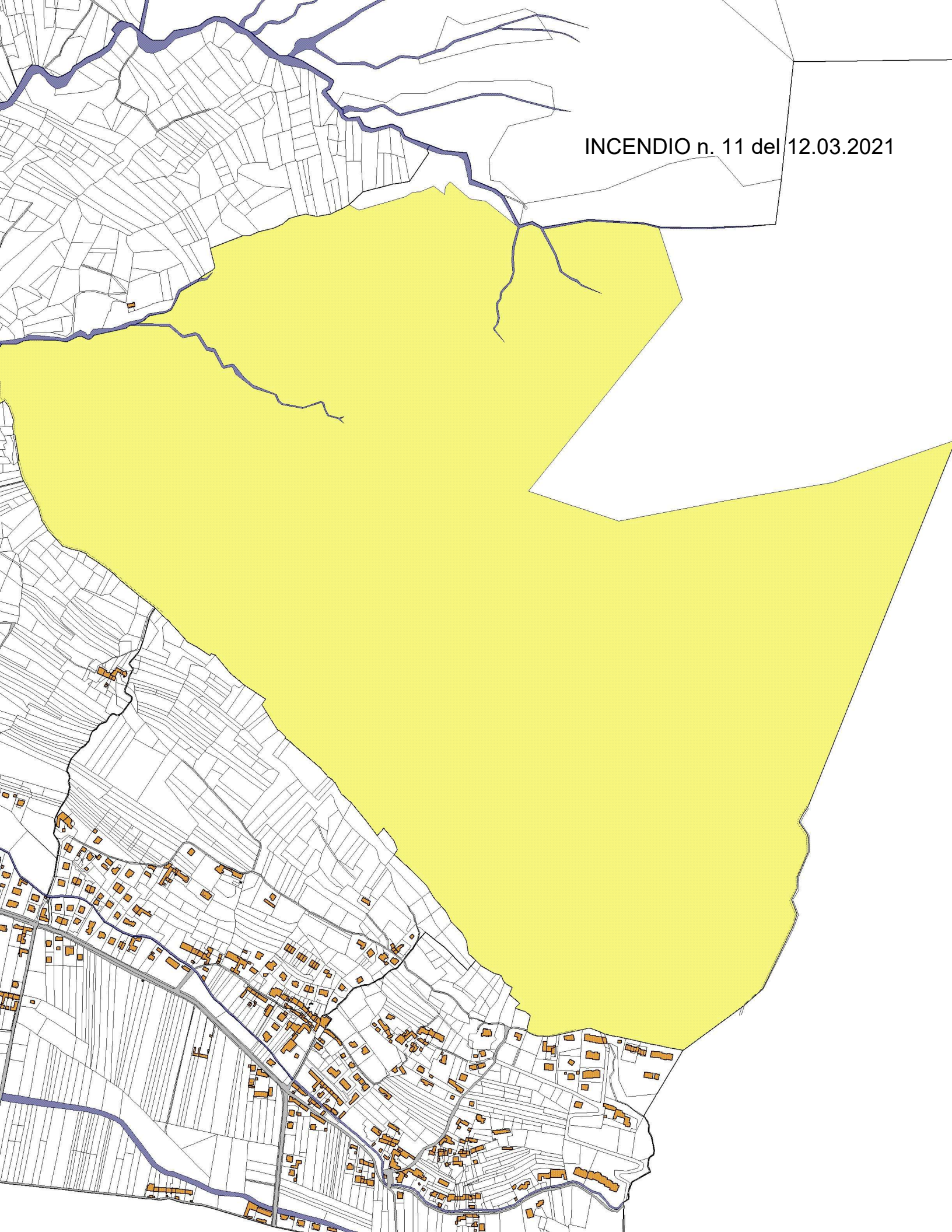

INCENDIO n. 12 del 04.04.2021

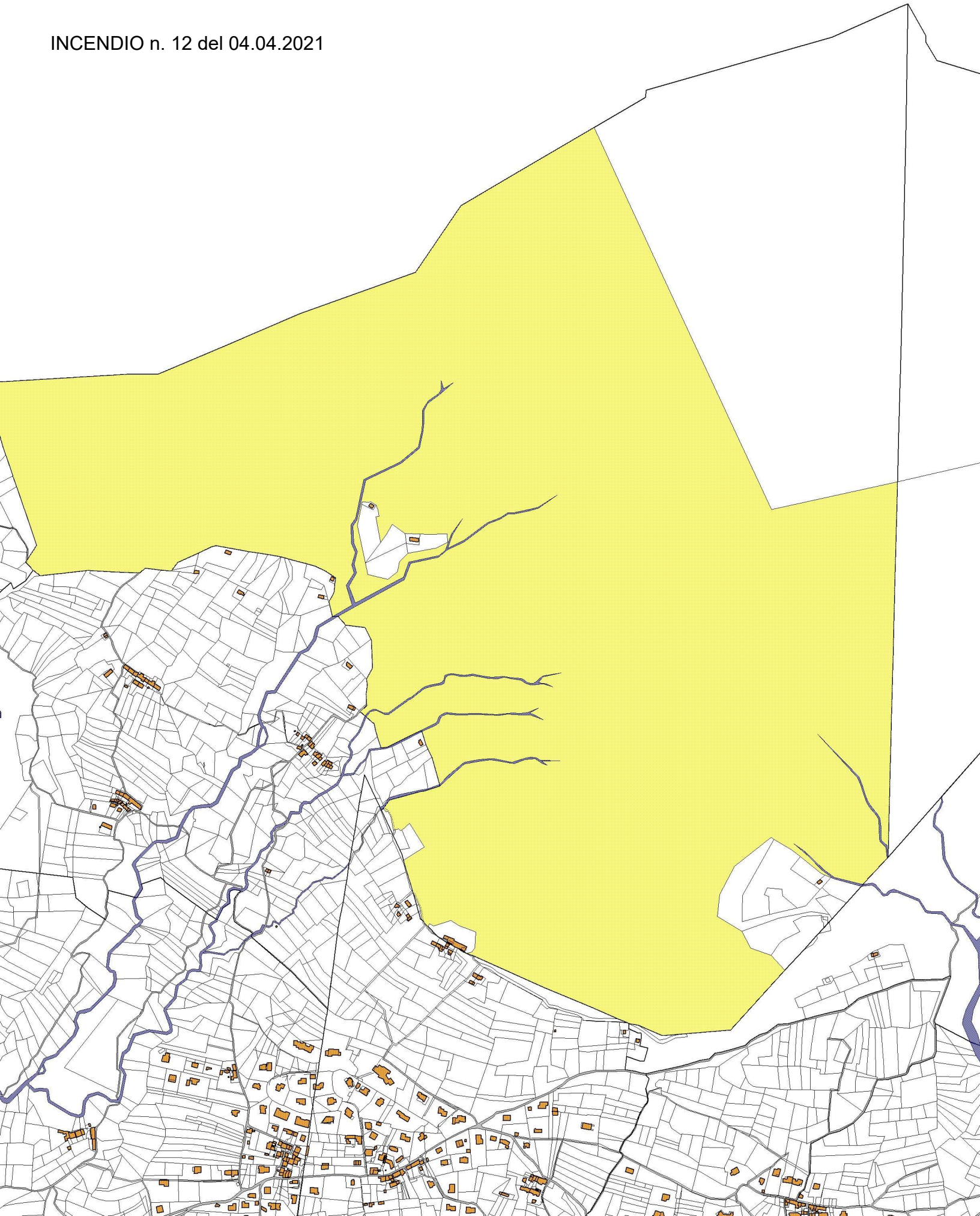

INCENDIO n. 13 del 01.05.2022

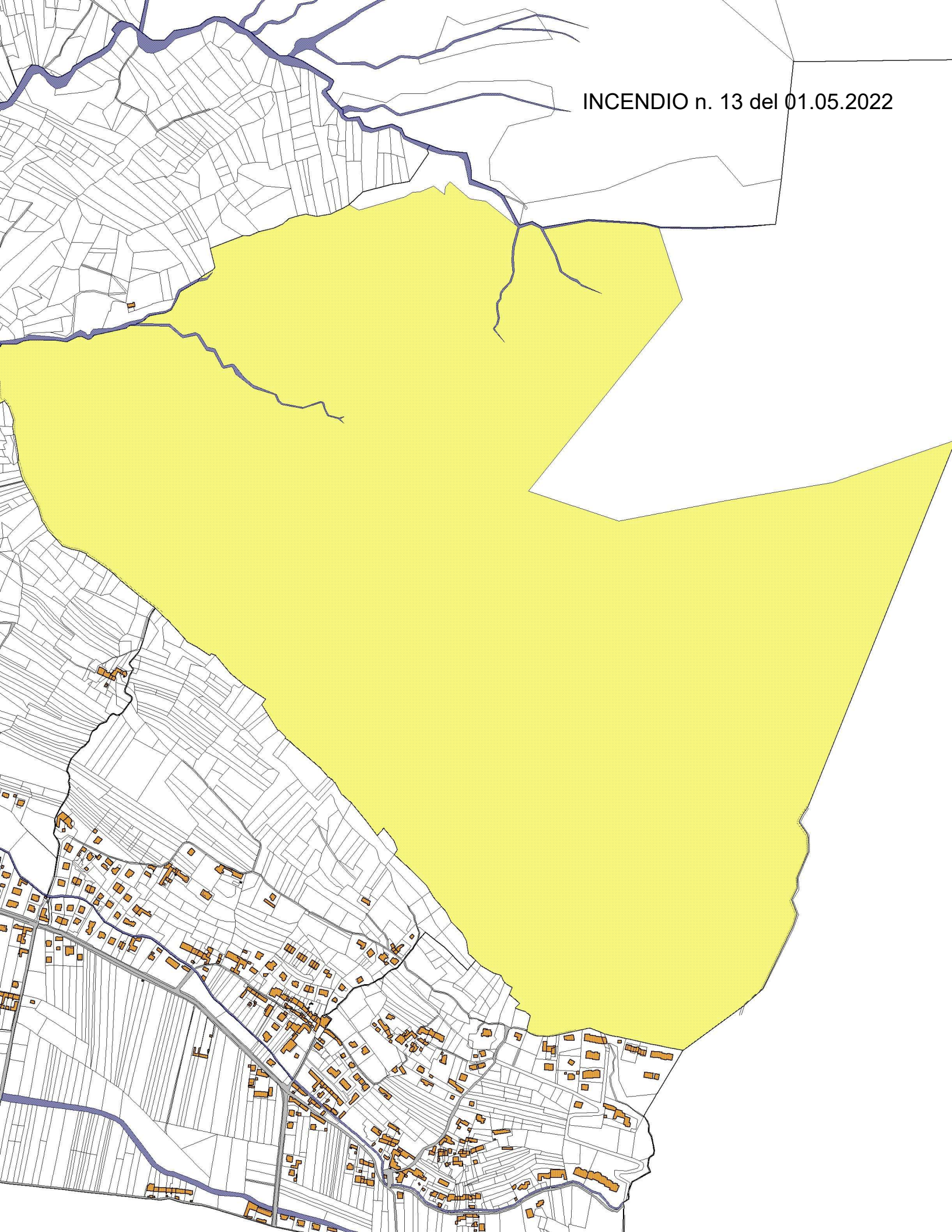



**ELENCO DELLE PARTICELLE PERCORSE DA INCENDIO
CON RELATIVI VINCOLI**

ANNI 2010 – 2022

Aggiornato al 08.01.2023

LEGENDA

| Codice vincolo | Vincolo | Descrizione | Durata vincolo (anni) | Tipo di soprassuolo interessato |
|-----------------------|---|--|------------------------------|--|
| DD | Divieto di cambio di destinazione d'uso | Mantenimento della destinazione d'uso dell'area per quindici anni entro i quali gli eventuali atti di compravendita devono espressamente richiamare il vincolo (in boschi e pascoli) | 15 | bosco, pascolo |
| IN | Inedificabilità | Divieto per dieci anni di realizzazione edifici e strutture/infrastrutture finalizzate ad insediamenti civili ed attività produttive (in boschi e pascoli) | 10 | bosco, pascolo |
| DR | Divieto di rimboschimento e recupero ambientale | Divieto per cinque anni di attività di rimboschimento e di ingegneria ambientale sostenuta con finanziamenti pubblici (in boschi e pascoli) | 5 | bosco, pascolo |
| DC | Divieto di pascolo e caccia | Divieto, per dieci anni, di pascolo e caccia (solo nei soprassuoli boscati) | 10 | bosco |

| Uso suolo | |
|------------------|--------------------|
| Codice | Descrizione |
| BS | Bosco |
| PA | Pascolo |

| N. | DATA | LOCALITA' | FOGLIO | SEZIONE | PARTICELLA | SUPERFICIE PERCORSO (P=Parziale T=Totale) | SUPERFICIE MAPPALE (mq) | SUPERFICIE PERCORSO DAL FUOCO (mq) | USO SUOLO PREVALENTE | VINCOLO | | | | SCADENZA VINCOLO | | | |
|----|------------|----------------------|--------|---------|-----------------|--|----------------------------|---|-------------------------|---------|----|----|----|------------------|------------|------------|------------|
| | | | | | | | | | | DD | IN | DR | DC | DD | IN | DR | DC |
| 01 | 27/03/2010 | Villaggio I Pioppi | 12 | B | 3 | P | 1.621.246 | 5.763 | BS - PA | x | x | x | x | 27/03/2025 | scaduto | scaduto | scaduto |
| 02 | 22/02/2014 | Pera Pluc | 5 | B | 16 ora 25 | P | 46.083 | 232 | BS | x | x | x | x | 22/02/2029 | 22/02/2024 | scaduto | 22/02/2024 |
| 03 | 25/02/2014 | Prasabò | 12 | B | 3 | P | 1.621.246 | 251 | BS - PA | x | x | x | x | 25/02/2029 | 25/02/2024 | scaduto | 25/02/2024 |
| 04 | 14/05/2014 | Rio Ciomp | 2 | A | 2 | P | 1.269.652 | 16 | BS | x | x | x | x | 30/01/2025 | 30/01/2020 | scaduto | 30/01/2020 |
| | | | 2 | A | 29 | P | 4.264 | 26 | BS | x | x | x | | 30/01/2025 | 30/01/2020 | scaduto | 30/01/2020 |
| | | | 5 | B | 16 ora 25 | P | 46.083 | 573 | BS | x | x | x | | 30/01/2025 | 30/01/2020 | scaduto | 30/01/2020 |
| 05 | 26/11/2017 | Via Ruffini | 6 | A | 19 | P | 668 | 115 | BS | x | x | x | x | 26/11/2032 | 26/11/2027 | scaduto | 26/11/2027 |
| | | | 6 | A | 20 | P | 731 | 95 | BS | x | x | x | x | 26/11/2032 | 26/11/2027 | scaduto | 26/11/2027 |
| 06 | 04/02/2018 | Rio Curt | 12 | B | 3 | P | 1.621.246 | 6.406 | BS - PA | x | x | x | x | 04/02/2033 | 04/02/2028 | scaduto | 04/02/2028 |
| 07 | 04/02/2018 | Rio Curt | 12 | B | 3 | P | 1.621.246 | 30.484 | BS - PA | x | x | x | x | 04/02/2033 | 04/02/2028 | scaduto | 04/02/2028 |
| 08 | 04/02/2018 | Villaggio I Pioppi | 12 | B | 3 | P | 1.621.246 | 12.483 | BS - PA | x | x | x | x | 04/02/2033 | 04/02/2028 | scaduto | 04/02/2028 |
| 09 | 04/02/2018 | Villaggio I Pioppi | 12 | B | 3 | P | 1.621.246 | 2.746 | BS - PA | x | x | x | x | 04/02/2033 | 04/02/2028 | scaduto | 04/02/2028 |
| 10 | 19/02/2020 | Pera Pluc | 5 | B | 17 | P | 16.713 | 656 | BS | x | x | x | x | 19/02/2035 | 19/02/2030 | 19/02/2025 | 19/02/2030 |
| | | | 5 | B | 22 | P | 52.362 | 940 | BS | x | x | x | x | 19/02/2035 | 19/02/2030 | 19/02/2025 | 19/02/2030 |
| 11 | 12/03/2021 | Villaggio I Pioppi | 12 | B | 3 | P | 1.621.246 | 3.654 | BS - PA | x | x | x | x | 12/03/2036 | 12/03/2031 | 12/03/2026 | 12/03/2031 |
| 12 | 04/04/2021 | Pista Forestale | 2 | A | 2 | P | 1.269.652 | 396 | BS | x | x | x | x | 07/02/2028 | 07/02/2023 | scaduto | 07/02/2023 |
| 13 | 01/05/2022 | Truc della Randolera | 12 | B | 3 | P | 1.621.246 | 6.021 | BS - PA | x | x | x | x | 13/08/2028 | 13/08/2023 | scaduto | 13/08/2023 |