



Comune di  
**Almese**

Città Metropolitana di Torino

# IL PUNTO SU ALMESE

**Giugno 2026. Periodico informativo  
dell'Amministrazione Comunale di Almese**



Foto di Sofia Bonavero - contest "Almese in uno scatto" 2025

ottica  
dei



**LAGHI**

Controllo optometrico gratuito  
Consegna rapida dei vostri occhiali  
Laboratorio in sede

Martedì 09,00-19,30 dal Mercoledì al Sabato 09,00-12,30 / 15,30-19,30  
Chiuso il Lunedì

C.so Laghi, 174 - 10051 AVIGLIANA (TO)  
Tel. 011.93.13.242 - 3533967157  
otticadeilaghi@gmail.com



**CIADIT 70<sup>th</sup>**  
NATURALLY PROTECTED ANNIVERSARY  
1955 - 2025



**Proteggere l'ambiente è nella nostra natura: venite a trovarci nel nostro PUNTO VENDITA.**

Allontanamento volatili, deblattizzazione, derattizzazione, disinfestazione cimici dei letti, insetti volanti e processionarie

**Esperienza, qualità e responsabilità ci contraddistinguono nel settore da oltre 70 anni.**

Per la vostra sicurezza rivolgetevi a chi ha a cuore questo mestiere.

**CIADIT ITALIA SRL - Via Granaglie 35 - Almese (TO) - info@ciadit.com - Telefono 011 9351422**

ONORANZE FUNEBRI

*Girodo*

Via Sant'Ambrogio 89  
**VILLAR DORA (TO)**

☎ 011 9351387 📞 331 8081592

**CASA FUNERARIA GRATUITA**

# La parola al Sindaco

Cari Almesini, care Almesine,

è arrivato il momento del nostro *Giornalino estivo*! Uno strumento prezioso per condividere con voi le novità, i progetti e le iniziative che rendono il nostro amato Comune di Almese un comune sempre più bello, attrattivo e ricco di offerte culturali.

Partiamo dalle cose fatte. In centro ad Almese abbiamo aggiornato e completato il primo lotto del sistema di videosorveglianza, un tassello importante per la sicurezza di tutti, e nei prossimi mesi avvieremo un ulteriore ampliamento. A Milanere, il container che per diversi anni ha ospitato le scolaresche durante i periodi di ristrutturazione delle scuole di Almese, è diventato finalmente uno spazio vivo a disposizione delle associazioni del paese: un piccolo cambiamento che fa la differenza per chi si impegna ogni giorno per la comunità. E poi una notizia che aspettavamo da anni: grazie a un finanziamento regionale partiranno i lavori di bonifica dall'amianto della Mirtex. Non è solo un cantiere, è un passo avanti concreto per la salute e l'ambiente del nostro territorio. Intanto guardiamo già avanti: abbiamo candidato a due bandi pubblici il progetto per una piastra sportiva polivalente al Centro Sociale di Milanere – un'opera che vorremmo tanto vedere realizzata per i nostri giovani – e l'efficientamento energetico del Teatro Magnetto.

Ma l'estate ad Almese non è fatta solo di cantieri: è anche tempo di stare insieme. Da quest'anno, a luglio, il Parco Robinson si trasforma in una sala cinematografica a cielo aperto, con serate di film sotto le stelle per tutta la famiglia, mentre a fine agosto torna l'attesissima rassegna Borgate dal VivAo, con i suoi concerti ricchi di energia e qualità.

E come ogni anno non possono mancare le ricorrenze religiose, che diventano momento di unione delle nostre comunità, come le feste patronali agostane di Milanere (in occasione della solennità di Santa Maria Assunta) e di Malatrait (San Rocco) e, a settembre, il weekend della Festa Patronale di Almese, tra le occasioni più belle per ritrovarci tutti insieme nelle vie del paese.

Il programma completo degli eventi estivi è disponibile sul sito e sui social del Comune: vi invito a consultarlo e a non perdere nessuna di queste occasioni.

Desidero come sempre ringraziare tutti voi per il vostro continuo supporto e la vostra partecipazione attiva alla vita del nostro comune. È grazie al vostro impegno e alla vostra collaborazione che possiamo continuare ad offrire la vivacità culturale che ci contraddistingue.

Buona estate a tutte e a tutti.

**Il Sindaco**  
**Andrea Cavaliere**



## **Direzione - Redazione**

Piazza Martiri della Libertà, 48  
10040 Almese (TO)  
Tel. 011 9350201

## **Direttore Responsabile**

Irene Bongiovanni

## **Redazione**

Ufficio Stampa  
Comune di Almese

## **Marketing, grafica e stampa**

Servizi Editoriali s.a.s.  
di Cantamessa Carlo (TO)  
& Comgraf Società Cooperativa  
Quart (AO)

Per la tua pubblicità: 329 8622268  
adv@comgraf.itQuart (AO)

Aut. Tribunale di Torino n. 25  
del 17/03/2008

---

Si ringraziano tutti gli uffici comunali,  
i cittadini e le associazioni  
che hanno messo  
a disposizione immagini contenute in  
questo numero del periodico.

# Estate ad Almese 2026



Comune di  
**Almese**

Città Metropolitana di Torino

## VENERDÌ 5 GIUGNO

Dalle ore 14:30 alle ore 19:00 -  
Piazza Martiri della Libertà

- \* SPETTACOLO DEI BURATTINI -  
ANIMAZIONE PER BAMBINI  
A CURA DI LOREDANA MILETTO

Ore 21:00 - Sagrato della Chiesa  
di Santo Stefano di Rivera

CONCERTO DI PRIMAVERA  
A CURA DELLA FILARMONICA DI RIVERA

Ore 21:00 - Chiesa Parrocchiale di Almese

MUSICA DI PRIMAVERA 2026  
CON LA PARTECIPAZIONE DEL CORO  
SANTUARIO DI SAN PANCRAZIO DI PIANEZZA  
E DEL CORO ABBAZIA DELLA NOVALESA  
A CURA DEL CORO MATER ECCLESIAE

## DOMENICA 7 GIUGNO

Ore 16:00 e ore 17:30 - Villa Romana

VISITE GUIDATE DELLA VILLA ROMANA  
A CURA DELL'ASS. AR.C.A.

## VENERDÌ 12 GIUGNO

Ore 14:00 - Piazza Martiri della Libertà

- \* TEATRO VIAGGIANTE - BURATTINI  
A CURA DI PAOLO MILETTO

Ore 18 - Ricetto San Mauro

INAUGURAZIONE MOSTRA BATTITI - ELIOTROPIA  
COLLETTIVA D'ARTE - 3ª EDIZIONE  
A CURA DELL'ASS. CULTURALE CUMALÈ

## DOMENICA 14 GIUGNO

Ore 16:00 e ore 17:30 - Villa Romana

VISITE GUIDATE - GIORNATA EUROPEA  
DELL'ARCHEOLOGIA  
A CURA DELL'ASS. AR.C.A.

## SABATO 20 GIUGNO

Ritrovo ore 10:00 - Via Granaglie 30  
PASSEGGINANDO

A CURA DEL CENTRO PER LE FAMIGLIE DIFFUSO  
VALLE DI SUSÀ E VAL SANGONE

Ore 20:15 - Centro Sociale di Milanere

ESTATE A MILANERE - STASERA SI GRIGLIA  
A CURA DELL'ASS. AMICI DEL PALIO

## SABATO 20 E DOMENICA 21 GIUGNO

Dalle ore 8:00 alle ore 17:00 - Via Granaglie 30

WARRIOR RACE

A CURA DI ITALIAN SPORT EVENTS - ALESSANDRO COLETTA

## VENERDÌ 26 GIUGNO

Dalle ore 19:30 - Bike Park "Piero Ghibaudo"

BEEKER FEST

A CURA DELL'ASS. SUL TORNANTE E SCOTT SUMIN

## SABATO 27 GIUGNO

Ore 21:00 - Centro Sociale di Milanere

ESTATE A MILANERE -  
SERATA DI CABARET CON MARCO E MAURO  
A CURA DELL'ASS. AMICI DEL PALIO

## DOMENICA 28 GIUGNO

Ore 16:00 e ore 17:30 - Villa Romana

VISITE GUIDATE DELLA VILLA ROMANA  
A CURA DELL'ASS. AR.C.A.

Ore 15:30 e ore 16:30 - Ricetto di San Mauro

VISITE GUIDATE AL BORGHO  
A CURA DI FIE - FEDERAZIONE  
ITALIANA ESCURSIONISMO

## GIOVEDÌ 2 LUGLIO

Ore 18:00 - Ingresso Parco Naturale del Messa

FESTA D'ARTE LUNGO IL MESSA -  
6ª EDIZIONE E APERIARTE

A CURA DELL'ASS. CULTURALE CUMALÈ

Ore 20:00 - con ritrovo in Via Granaglie 30

PASSI SOLIDALI - CAMMINATA  
E CORSA SOLIDALE

A CURA DELLA FONDAZIONE GEOS ETS

## VENERDÌ 3 LUGLIO

Ore 19:00 - Parco Robinson

ASPETTANDO IL FESTIVAL  
ALTA FELICITÀ

A CURA DELL'ASS. ALTA FELICITÀ

## SABATO 4 LUGLIO

Piazza Martiri della Libertà

COMMEMORAZIONE DEI MARTIRI  
DELLA SABBIONERA

## DOMENICA 5 LUGLIO

Ore 19:00 - Parco Robinson

ASPETTANDO IL FESTIVAL  
ALTA FELICITÀ

A CURA DELL'ASS. ALTA FELICITÀ

Ore 16:00 e ore 17:30 - Villa Romana

VISITE GUIDATE DELLA VILLA ROMANA  
A CURA DELL'ASS. AR.C.A.

## DOMENICA 12 LUGLIO

Ore 21:00 - Teatro Magnetto

CONCERTO DI MUSICA CLASSICA

A CURA DELLA FILARMONICA ALMESINA CON CORPO  
MUSICALE E MAJORETTES DI GRUGLIASCO,  
WIND EVERGREEN ORCHESTRA DI COLLEGGNO

## VENERDÌ 17 LUGLIO

Ore 18:00 - Ricetto di San Mauro

INAUGURAZIONE DELLA MOSTRA  
FOTOGRAFICA

A CURA DELL'ASS. CULTURALE CUMALÈ

## SABATO 18 LUGLIO

Ore 19:00 - Parcheggio Ricetto di San Mauro

In caso di pioggia Centro Sociale di Milanere

MILONGA AL CHIARO DI LUNA

A CURA DELL'ASS. CULTURALE CUMALÈ

## DOMENICA 19 LUGLIO

Ore 16:00 e ore 17:30 - Villa Romana

VISITE GUIDATE DELLA VILLA ROMANA  
A CURA DELL'ASS. AR.C.A.

## DOMENICA 26 LUGLIO

Dalle ore 17:00 - Villa Romana

VISITE GUIDATE DELLA VILLA ROMANA

A CURA DELL'ASS. AR.C.A.

a seguire

- \* APERICENA E JAZZ FESTIVAL

A CURA DELL'ASS. ARSIS

## DOMENICA 2 AGOSTO

Ore 15:30 e ore 16:30 - Ricetto di San Mauro

VISITE GUIDATE AL BORGHO

A CURA DI FIE - FEDERAZIONE ITALIANA ESCURSIONISMO

## SABATO 15 AGOSTO

FESTA PATRONALE DI MILANERE

## DOMENICA 16 AGOSTO

FESTA DI SAN ROCCO A MALATRAIT

## VENERDÌ 28 AGOSTO

Ore 21:00 - Parco Robinson

- \* BORGATE DAL VIVO - CONCERTO PUNKREAS

A CURA DELL'ASS. REVEJO

## SABATO 29 AGOSTO

Ore 21:00 - Parco Robinson

- \* BORGATE DAL VIVO - CONCERTO PIANISTA POP  
DANIELE LOCATELLI

A CURA DELL'ASS. REVEJO

## DOMENICA 30 AGOSTO

Ore 15:30 e ore 16:30 - Ricetto di San Mauro

VISITE GUIDATE AL BORGHO

A CURA DI FIE - FEDERAZIONE ITALIANA ESCURSIONISMO

## VENERDÌ 4, SABATO 5 E DOMENICA 6 SETTEMBRE

Dalle ore 10:00 alle ore 19:00 - Via Granaglie 30

POOLARAMA

A CURA DELL'ASS. ICONA SKATE

## SABATO 5 SETTEMBRE

Piazza Martiri della Libertà

SPETTACOLO PER BAMBINI

## DOMENICA 6 SETTEMBRE

Dalle ore 10:00 - Piazza Martiri della Libertà

ALMESE GIOCA!  
GIOCHI IN LEGNO, DA TAVOLO E  
INTRATTENIMENTO PER GRANDI E PICCINI

CON LA PARTECIPAZIONE DI LUDOBUS VALDOCCO,  
ASSOCIAZIONI E COMMERCianti

## FUORI MAGNETTO

CINEMA ALL'APERTO AL PARCO ROBINSON

GIOVEDÌ 9 LUGLIO

VENERDÌ 10 LUGLIO

SABATO 11 LUGLIO

GIOVEDÌ 16 LUGLIO

VENERDÌ 17 LUGLIO

SABATO 18 LUGLIO

magnetto



PER MAGGIORI INFORMAZIONI  
SUGLI EVENTI IN PROGRAMMA  
INQUADRA IL QR CODE O  
VISITA I NOSTRI CANALI SOCIAL

f Comune di Almese

@ Comune di Almese

\* EVENTI A PAGAMENTO

## TUTTI I VENERDÌ DI GIUGNO E LUGLIO

Piazza Martiri della Libertà

MUSICA IN PIAZZA

A CURA DEI COMMERCianti ALMESINI

alme<sup>se</sup>  
storia e cultura

# Rinnova

LA TUA INDIPENDENZA ENERGETICA

## IL CARO ENERGIA NON ASPETTA.

Fotovoltaico, pompe di calore e sistemi di accumulo:  
un unico partner per ogni fase, dal sopralluogo all'assistenza.

DAL 2008

+1830 IMPIANTI FOTOVOLTAICI ATTIVI  
+300 POMPE DI CALORE INSTALLATE  
+620 SISTEMI DI ACCUMULO INSTALLATI

TESLA  
POWERWALL  
CERTIFIED INSTALLER

SUNPOWER  
Premier Partner

DAIKIN

Che abbiate un impianto  
o stiate valutando di  
installarlo, agire ora fa la  
differenza.

PRENOTA UN'ANALISI  
TECNICA GRATUITA CON  
UN NOSTRO ESPERTO.



LA NOSTRA SEDE È  
A VILLARBASSE.



RINNOVA ENERGY SOLUTION

 376 204 3852

Strada della Bassa, 17, Villarbasse (TO) • info@rinnova.biz • 011 016 0582

## È NATO “ConTEiner”, IL NUOVO SPAZIO CONDIVISO DI ALMESE

Il 2026 ad Alમેse si apre con un forte segnale di rigenerazione e partecipazione: l'inaugurazione, con open day, dei prefabbricati di Via Milanere, che da oggi diventano “ConTEiner”, un nuovo spazio restituito alla cittadinanza e pensato per essere vissuto e condiviso. Un pomeriggio molto partecipato da cittadini, famiglie e giovani curiosi di scoprire questo luogo che cambia funzione, trasformandosi in un punto di incontro per la comunità. Nel corso dell'evento, i partecipanti hanno avuto l'opportunità di conoscere le realtà associative che animano quotidianamente la struttura, selezionate tramite il bando comunale per la concessione biennale delle sale: **Liberamente APS**, che promuove gioco e socialità attraverso attività ludiche aperte a tutte le età; **Progetto Salute**, con servizi di aiuto compiti e sostegno allo studio, rivolti in particolare agli studenti con DSA e BES, oltre a lezioni personalizzate; **Cuori Blu**, che propone attività inclusive aperte a tutti, dallo shiatsu ai laboratori creativi e musicali, dallo yoga per mamme allo sportello di ascolto per genitori. All'evento hanno collaborato anche le associazioni **Quercia Rossa** e **MOV Fabula Rasa**, contribuendo con attività e iniziative che hanno reso l'open day un autentico momento di incontro e partecipazione. Per l'occasione, il Sindaco Cavaliere ha svelato il nome “ConTEiner”, scelto attraverso un sondaggio aperto alla cittadinanza nelle settimane precedenti l'inaugurazione, con il quale ogni cittadino ha potuto proporre idee e suggerimenti per intitolare la struttura. Un nome simbolico, che racconta un luogo di relazioni, partecipazione e comunità. Alla presentazione del nome e del logo era presente anche il corso di marketing della **Casa di Carità Arti e Mestieri** di Avigliana, i cui studenti hanno contribuito con entusiasmo, presentando diverse proposte progettuali. La scelta finale del logo – un albero dalle foglie colorate – rappresenta l'idea di un nuovo inizio: un luogo che mette radici nel territorio e cresce grazie alle persone che lo vivono ogni giorno. Oggi “ConTEiner” viene restituito a tutta la cittadinanza come uno spazio aperto, accogliente e condiviso, capace di ospitare progetti educativi, sociali, inclusivi e ludici. Un esempio concreto di come un luogo possa evolversi nel tempo e continuare a rispondere ai bisogni delle persone e della comunità.

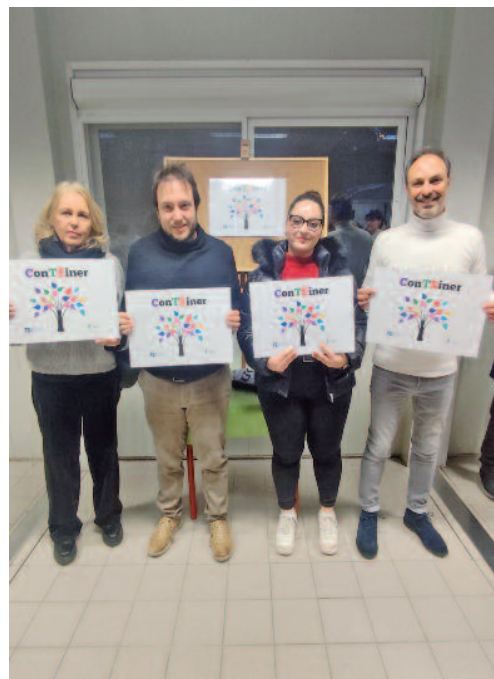

### CONTATTI

**Progetto Salute:** arete.progettosalute@gmail.com - 350 0629163;

**Cuori Blu:** associazione@cuoribluautismo.it - 320 4891089;

**Liberamente APS:** lorenzo.bodrero@gmail.com. - 393 8405258

**Supermercati**  
**Presto fresco**  
*Vicino a te!*

SCEGLI LA QUALITÀ  
DEI NOSTRI PRODOTTI FRESCHI

SCANSIONA IL QR CODE  
E SCOPRI TUTTE LE NOSTRE PROMOZIONI

**AVIGLIANA**  
**Corso Torino, 4**

**VILLAR DORA**  
**Via Cuminie, 6**

## UN PERCORSO TRA ARTE, COMUNITÀ E TERRITORIO. LA NUOVA GUIDA AI MURALES DI ALMESE

Ad Almese, i murales trasformano strade e piazze in un racconto a cielo aperto fatto di arte e memoria collettiva. Per accompagnare cittadini e visitatori in questo percorso diffuso, presso il Comune è disponibile gratuitamente un pieghevole informativo dedicato. Non si tratta soltanto di una guida, ma di un invito a osservare con maggiore attenzione ciò che spesso attraversiamo distrattamente, riscoprendo dettagli che raccontano l'identità più profonda della comunità. La guida nasce all'interno di un più ampio progetto di volontariato giovanile promosso dal Comune in collaborazione con numerose realtà associative locali. Ogni estate, ragazze e ragazzi del territorio vengono coinvolti in iniziative di **cittadinanza attiva** dedicate alla cura del bene comune, con l'obiettivo di valorizzare gli spazi pubblici e rafforzare il senso di appartenenza alla comunità. Queste esperienze non hanno solo un valore pratico, ma anche sociale: favoriscono l'incontro tra giovani, la nascita di legami e la creazione di momenti di aggregazione al di fuori del contesto scolastico. In questo modo si costruisce una rete di partecipazione fondata su collaborazione, responsabilità condivisa e attenzione al territorio. A partire dal 2016, grazie alla guida dell'artista **Francesco Perotto**, il progetto ha assunto una dimensione artistica strutturata. I muri, le facciate degli edifici e i pannelli dislocati nel territorio



Foto del gruppo fotografico Amici '91

comunale hanno iniziato a trasformarsi in superfici narrative, dando vita a un museo a cielo aperto in continua evoluzione. Le opere realizzate spaziano tra paesaggi naturali, visioni fantastiche e tematiche di forte attualità sociale, come la pace. Nel tempo, oltre ai lavori dei giovani partecipanti, si sono aggiunte anche le opere firmate da Chiara Perotto, Francesco Perotto, XEL e da altri artisti che hanno contribuito ad arricchire ulteriormente il percorso, rendendolo sempre più vario e stratificato. Dal 2017, il gruppo fotografico Amici '91 documenta annualmente le nuove creazioni, costruendo una memoria visiva del progetto. Le fotografie non si limitano a registrare le opere, ma raccontano anche la loro evoluzione nel tempo e il rapporto tra arte e comunità.

## UNA CONSULTA INCLUSIVA E PIENA DI IDEE: IL NUOVO DIRETTIVO DELLA CONSULTA GIOVANILE DI ALMESE

Dal 25 ottobre 2025, la Consulta Giovanile di Almese ha un nuovo direttivo formato da **Chiara Boschis, Margherita Cena e Irene Cestari**, unite da un forte spirito collettivo e dalla voglia di costruire uno spazio sempre più partecipato e accogliente per tutte e tutti. Il gruppo si riconosce in un modello orizzontale, basato sull'ascolto, sul confronto e sulla partecipazione attiva, con l'obiettivo di rendere la Consulta un luogo in cui ogni persona possa sentirsi libera di esprimersi e stare bene. In questi mesi sono nate tante attività diverse, capaci di unire impegno sociale e creatività. **Ambiente e società.** Il gruppo ha promosso incontri dedicati alla crisi climatica insieme a professionisti e professioniste del settore, oltre alla rassegna cinematografica "Ciak, consultiamoci!", con film e momenti di confronto su temi sociali e attuali. **Solidarietà.** Tra le iniziative più sentite, una serata di poesie palestinesi con la partecipazione dei portuali di Livorno e di personale sanitario impegnato a Gaza. Durante il periodo natalizio, grazie alla generosità di tante persone, è stata inoltre organizzata una raccolta di abiti destinata al Rifugio Massi di Oulx. **Creatività e incontri.** Non sono mancati gli spazi dedicati al benessere e alla creatività: dall'arteterapia alla Silent Reading Night, fino al workshop di uncinetto, che ha riscosso grande partecipazione e che tornerà a settembre con nuovi appuntamenti. Guardando ai prossimi mesi, la Consulta Giovanile intende continuare a creare rete con le altre realtà della Val di Susa, valorizzando il grande potenziale del territorio e delle persone che lo abitano.



**Ti va di partecipare? La Consulta Giovanile è sempre aperta a nuove proposte e a nuovi sguardi. Se hai una proposta, un progetto o semplicemente la curiosità di conoscere il gruppo, partecipa alle prossime assemblee.**

## CARNEVALE DELLA VALMESSA: TRE COMUNI, UNA GRANDE FESTA!

Quest'anno il Carnevale si è trasformato in un evento ancora più speciale e partecipato: Almesse, Villar Dora e Rubiana hanno unito le forze, dando vita al primo **Carnevale della Valmessa**. La manifestazione, dedicata al tema dell'Amore, si è conclusa con grande successo, grazie soprattutto alla preziosa collaborazione tra le tre amministrazioni comunali e le associazioni locali, che hanno lavorato insieme per costruire un'iniziativa capace di valorizzare il territorio e rafforzare i legami tra le comunità. Fondamentale è stato anche il contributo dei volontari, che con impegno e disponibilità hanno reso possibile la realizzazione dell'evento. Un ringraziamento speciale va inoltre all'associazione Siole Piene, che ha curato con grande attenzione l'organizzazione dell'accoglienza all'arrivo, contribuendo al clima caloroso e festoso della manifestazione. Il Carnevale della Valmessa non è stato soltanto una festa, ma un vero momento di incontro e partecipazione collettiva, capace di coinvolgere famiglie, bambini e cittadini in un'esperienza condivisa che ha saputo unire tradizione e collaborazione. Tra gli appuntamenti più apprezzati anche il **Falò di Carnevale** a Milanere, organizzato il 21 febbraio dal Comitato Fiera Agricola: una serata semplice e autentica, animata dal calore del fuoco e dalla convivialità, con vin brulé, cioccolata calda e bugie.



## NINO MORANA AD ALMESE PER LA BIENNALE DELLA LEGALITÀ

Nell'ambito degli incontri della **Biennale della Legalità** promossi dall'Associazione Calabresi per la Legalità, il 18 e 19 marzo si sono svolti al Teatro Magnetto due momenti di grande intensità e valore civile con Nino Morana. Una serata aperta a tutta la cittadinanza e un incontro dedicato alle scuole: due appuntamenti distinti, ma uniti da un forte messaggio di consapevolezza e impegno. Il racconto di Nino sull'uccisione dei suoi zii ha profondamente colpito il pubblico, lasciando un segno emotivo forte. Una testimonianza intensa, capace di coinvolgere e far riflettere, soprattutto le nuove generazioni, sull'importanza dell'impegno civile e della memoria. Un momento che ha lasciato spazio non solo all'ascolto, ma anche al dialogo, alle domande e al confronto diretto.



STUDIO DENTISTICO  
**systema** s.r.l. [studiodentistico@studio-systema.it](mailto:studiodentistico@studio-systema.it)

**Implantologia, Chirurgia orale  
Conservativa, Endodonzia, Protesi  
Ortodonzia, Odontoiatria infantile  
Igiene e profilassi**

**In sede TAC 3D, Panoramica, Laserterapia**

**10055 Condove (TO) Via Cesare Battisti, 5  
Tel. 011 96.36.506 Fax 011 97.60.168**



[www.giovanicostruzioni.it](http://www.giovanicostruzioni.it)  
[giovanicostruzioni@gmail.com](mailto:giovanicostruzioni@gmail.com)

**Tutti i servizi del mondo edilizio:  
consulenza, assistenza e realizzazione  
del vostro progetto**

**Via Cesare Battisti, 6 - Condove (To)  
Tel. 338.724.84.83 334.346.55.35**

## ALMESE CELEBRA LA GIORNATA DELL'EUROPA CON ATTIVITÀ DIFFUSE SUL TERRITORIO



Ad Alમેse la **Giornata dell'Europa** (9 maggio) si è trasformata in un'importante occasione di partecipazione e riflessione. Le iniziative promosse dal Comune hanno coinvolto cittadini, giovani, associazioni e realtà locali in un percorso dedicato ai valori europei della pace, della cooperazione e della cittadinanza attiva, inserendosi nel calendario diffuso promosso dalla rete di Europe Direct Torino della Città Metropolitana di Torino. Per l'occasione, il paese ha ospitato una serie di eventi pensati per coinvolgere diverse fasce della popolazione, creando momenti di incontro e confronto sul significato dell'identità europea e sul valore del bene comune. Particolarmente significativa è



stata la partecipazione dei giovani, protagonisti di laboratori, incontri e attività sul territorio che hanno trasmesso un forte messaggio di collaborazione e attenzione verso l'ambiente e gli spazi pubblici, temi pienamente in sintonia con lo spirito della ricorrenza europea. Tra i momenti più sentiti e apprezzati dalla cittadinanza, il **flashmob** realizzato dai bambini e dai ragazzi della **Scuola dell'infanzia Riva Rocci** e dell'**Istituto Comprensivo di Alમેse**, che hanno animato piazza Martiri trasformandola in uno spazio simbolico di riflessione condivisa sul significato dell'essere cittadini europei. Un gesto semplice ma intenso, capace di coinvolgere il pubblico presente e di trasmettere un messaggio di unità e speranza. Grande interesse ha suscitato anche l'incontro inserito nel ciclo "Domani era tardi", promosso dalla **Consulta Giovanile**, dedicato al ruolo dell'Unione Europea nella lotta all'emergenza climatica. Gli interventi di Gabriella Perotto e Silvia Giudici hanno offerto spunti di approfondimento sulle politiche europee ambientali e sulle azioni necessarie per costruire un futuro più sostenibile e responsabile. Anche gli edifici e gli spazi pubblici di Alમેse hanno partecipato simbolicamente alla celebrazione europea, contribuendo a creare un clima diffuso di appartenenza e condivisione che ha coinvolto l'intera comunità.

## FESTA DELLA LIBERAZIONE: UNA COMUNITÀ UNITA NEL RICORDO E NEI VALORI DELLA RESISTENZA

In occasione della Festa della Liberazione, la comunità di Alમેse si è riunita per ricordare e rendere omaggio ai valori di libertà e democrazia. La commemorazione ha avuto inizio con la Santa Messa nella Chiesa parrocchiale, seguita dalla cerimonia al Monumento ai Caduti, in memoria di quanti hanno perso la vita durante la Resistenza. Il corteo si è poi spostato in Piazza Martiri, dove si sono svolti gli interventi istituzionali. Nel suo discorso, il Sindaco ha richiamato il valore profondo della Resistenza e l'importanza di custodirne i principi nella vita quotidiana. Particolarmente toccante il contributo della Filarmonica di Alમેse e del **Consiglio Comunale dei Ragazzi e delle Ragazze**, che ha proposto la lettura della lettera alla madre di Sandro Pertini, scritta durante la sua prigionia nel carcere di Pianosa: una testimonianza intensa di coerenza morale e antifascista, capace di suscitare in tutti un momento di grande riflessione. A concludere la giornata, il coro dell'Unitre ha accompagnato i presenti con i canti partigiani. Le celebrazioni si sono concluse con il pranzo sociale presso il Centro sociale di Milanere, momento conviviale che ha rafforzato lo spirito di comunità e di incontro. Tra le altre iniziative promosse dal Comune per il 25 aprile, la "**Resistenza Gaming Zone**" presso la Biblioteca Civica nell'ambito del progetto "Valsusa Gaming Zone" del Sistema Bibliotecario Valsusa, in collaborazione con La Pentola del Drago - Associazione Ludico Culturale, e la tradizionale "Camminata di Valle", organizzata dall'Unione Montana Valle Susa e dall'ANPI, che ha unito simbolicamente i territori della Valle in un percorso condiviso di memoria e partecipazione.



Foto di Sonia Bruno, Gruppo fotografico Amici '91

# IL TAV TI ENTRA IN CASA!

Il progetto della tratta nazionale TAV Avigliana-Orbassano: gli impatti



## COS'È LA TRATTA AVIGLIANA - ORBASSANO

Un'opera facente parte della tratta nazionale TAV Torino-Lione, la quale prevede la realizzazione di una Galleria nella collina morenica, che attraversa un territorio densamente abitato e agricolo, concentrando su di sé cantieri, espropri, rischi ambientali e sanitari.

### I DISAGI DELLA CANTIERIZZAZIONE

**8,5 ANNI**

La durata prevista del cantiere, al netto dei ritardi.



Previsti sul territorio durante tutto il periodo di cantierizzazione, concentrati nelle ore diurne (8-12 h di cantiere al giorno). Si stima che ad Avigliana ci sarebbe un passaggio ogni 7-10 minuti per un totale di 66 passaggi al giorno. A Rivalta i passaggi al giorno sarebbero 392.

La cantierizzazione comporterebbe modifiche alla viabilità con un conseguente **drastico aumento del traffico** anche nei Comuni limitrofi (ad es. Buttigliera Alta, Rosta, Sant'Ambrogio) per raggiungere la città e le stazioni ferroviarie.

Inoltre i cantieri si sviluppano in prossimità degli ospedali di Orbassano e Rivoli, con ripercussioni sul transito delle ambulanze, sulla qualità dell'aria e sull'esposizione della popolazione a rumore, polveri e ossidi di azoto.

**458**  
PASSAGGI DI MEZZI PESANTI  
AL GIORNO

**VIABILITÀ INTASATA**

## IMPATTO AMBIENTALE



**88%**  
RISCHIO DI INCONTRARE  
AMIANTO

Considerata la natura della Collina Morenica, esiste un'elevata probabilità di presenza di amianto: dal progetto stesso risulta che il rischio di incontrarlo riguarda l'88% della lunghezza del tracciato e non ci sono indicazioni su come verrebbe trattato.

Il progetto prevede infatti la produzione di circa 4 milioni di mc di detriti potenzialmente pericolosi, destinati in parte alla realizzazione della cosiddetta "duna" e della galleria artificiale verso Rivalta.

**4 mln di mc di detriti equivalgono a =**  
140.000 camion una volta e mezzo della piramide di Cheope, 277 torri Eiffel, 28 grandi navi cargo.

Nella lavorazione del cemento delle gallerie verranno utilizzati PFAS, con il rischio di contaminazione delle acque.

Inoltre il progetto interferisce con 7 campi pozzi che andranno spostati o rimossi. Il cantiere potrebbe quindi importanti criticità rispetto ai fabbisogni idrici.

**4**  
MLN DI MC

## IMPATTO ECONOMICO



Il costo della tratta è passato da 1,7 a 3 miliardi di euro, con un aumento di circa il 70%. Manca il computo

metrico, rendendo opachi i costi reali dell'opera. Queste risorse pubbliche vengono sottratte ad altre esigenze della comunità come ad esempio la sanità (l'Ospedale di Avigliana ha chiuso), e altre opere di viabilità come la realizzazione della Metro di Torino.

Il raddoppio delle rotaie comporta espropri e demolizioni di immobili, oltre alla sottrazione definitiva di terreni agricoli. I vincoli legati al progetto rendono inoltre impossibile vendere o valorizzare le proprietà interessate.

**1,2 ml mq equivalgono a =**

168 campi da calcio regolamentari, 31 volte Piazza Vittorio Veneto di Torino.

**1,2 MLN**  
MQ ESPROPRIATI

La realizzazione di questo cantiere comporterà una presenza stabile, massiccia e permanente di forze dell'ordine e/o apparati militari per presidiare i siti.

**satispay**

Siamo una realtà autofinanziata, se ti piace quello che facciamo e vuoi contribuire



per continuare a restare informata puoi visitare [www.notav.info](http://www.notav.info), seguirci sui nostri canali social @Assembleabassavalle e/o iscriverti alla nostra mailing list al link <https://groups.google.com/g/assembleatav>



## il Tarlo di Marengo

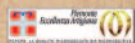

RESTAURO MOBILI ANTICHI

Restauro mobili antichi  
Restyling mobili  
Rifacimento imbottiture  
Mobili su misura



**Villardora** in via Molino 23  
Tel. 349.0999738 - 340.3047768

il Tarlo di Marengo

**COM GRAF**

Per la tua pubblicità su questa rivista

**329 8622268**  
[adv@comgraf.it](mailto:adv@comgraf.it)



**STUDIO E COSTRUZIONI C.A. S.R.L.**

di COSTA Geom. Andrea

**STUDIO TECNICO - IMPRESA EDILE**

Via Roma 8 - Almese (TO) cell. 347 551 5666  
[www.studioecostruzionica.com](http://www.studioecostruzionica.com)

## “DONNE IN-DIFESA”: PERCORSO DI AUTODIFESA E CONSAPEVOLEZZA CORPOREA

Si è concluso nelle scorse settimane presso il Centro sociale di Milanere il progetto “**Donne in-difesa**”, promosso dal Comune di Almese in collaborazione con l’Associazione Mingbai. L’iniziativa, dedicata alle donne, ha proposto un percorso che ha unito tecniche di autodifesa, consapevolezza corporea e benessere personale attraverso la pratica dell’Aikido.

L’Amministrazione comunale desidera ringraziare tutte le partecipanti per l’interesse e l’impegno dimostrati durante il percorso e rivolgere un sentito ringraziamento a Davide Iavarone e Monica Ghirardi dell’**Associazione Mingbai** per la disponibilità e la competenza con cui hanno seguito e condotto le lezioni, contribuendo al successo dell’iniziativa.



## CICLO DI INCONTRI GRATUITI DI MINDFULNESS AD ALMESE



Ad Almese si è concluso il “**Cerchio di Mindfulness**”, un ciclo di incontri gratuiti dedicati alla pratica della presenza e dell’ascolto di sé, attraverso il silenzio e la consapevolezza del corpo. L’iniziativa ha riscosso grande successo, coinvolgendo numerose persone. Sempre più diffusa anche in ambito sanitario, la mindfulness rappresenta uno strumento efficace per promuovere il benessere psicofisico: aiuta a sviluppare una maggiore consapevolezza corporea ed emotiva, a ridurre lo stress e a rafforzare le risorse interiori della persona. Gli incontri, svolti presso il Centro sociale di Milanere, sono stati condotti da **Sara Ricuperati**, psicologa, psicoterapeuta e psicologa. Dopo una lunga esperienza maturata in ambito istituzionale e sanitario, oggi svolge attività clinica privata presso lo studio “La cura è cosa viva!” di Almese, dove conduce anche lo Sportello di ascolto psicologico promosso dal Comune.

“Come Amministrazione Comunale – dichiara l’Assessore **Ivano Osella** – riteniamo fondamentale promuovere il benessere della persona attraverso servizi di prevenzione e supporto. Con lo Sportello di ascolto psicologico abbiamo messo a disposizione dei cittadini un servizio gratuito e qualificato, particolarmente importante per chi si trova ad affrontare momenti di difficoltà. Con il ‘Cerchio di Mindfulness’ abbiamo voluto ampliare ulteriormente questa proposta, offrendo un’opportunità accessibile a tutti per dedicare tempo a sé stessi e al proprio equilibrio interiore. Prendersi cura di sé significa anche concedersi uno spazio di ascolto, rallentare i ritmi quotidiani e ritrovare un contatto autentico con il proprio corpo e le proprie emozioni”.

**TECNORETE**  
FRANCHISING IMMOBILIARE

**Stefano Russo**  
Cell. 334.965.30.99  
E-mail: stefanorusso21@icloud.com

Affiliato: **IMMOBILIARE SVILUPPO S.A.S.**  
Piazza Martiri della Libertà, 12 - 10040 Almese (TO)  
**Tel. 011.932.36.30**  
E-mail: to2m4@tecnorete.it  
https://almese1.tecnorete.it

Ogni agenzia ha un proprio titolare ed è autonoma

**Servizi Ecologici Valsusa S.N.C.**  
10050 Bruzolo (TO)  
Via Umberto I, 49A - Tel. 011.9637752  
info@serviziecologicivalsusa.it

**SERVIZI: SPURGHII CIVILI E INDUSTRIALI**  
RECUPERO E SMALTIMENTO - BONIFICA E SERBATOI  
PULIZIA RETI FOGNARIE - MAPPATURA RETI  
RISANAMENTO TUBAZIONI - MANUTENZIONE DEPURATORI  
TRASPORTO RIFIUTI LIQUIDI - LAVAGGI AD ALTA PRESSIONE  
PULIZIA CADITOIE - SGOMBERO NEVE

**PRONTO INTERVENTO**

+39 335.772.87.41  
+39 335.772.87.43  
+39 335.772.87.44

## ALMESE VINCE IL BANDO REGIONALE GIOVANI CON IL PROGETTO “NESSUNO ESCLUSO”: AL VIA UNA RETE PER LA BASSA VAL SUSA

Il Comune di Almesè si è aggiudicato il bando della Regione Piemonte dedicato alle politiche giovanili con il progetto “**Nessuno escluso**”, un’iniziativa pensata per rafforzare la collaborazione tra gli enti del territorio e creare nuove opportunità di partecipazione, crescita e inclusione per i **giovani** della bassa Val di Susa. Il progetto, con il Comune di Almesè nel ruolo di capofila, è stato elaborato nel corso della scorsa estate attraverso una serie di tavoli di lavoro condivisi che hanno coinvolto amministrazioni locali, istituzioni scolastiche e realtà del terzo settore della bassa valle. Alla definizione dell’iniziativa hanno partecipato il



Conisa Valle di Susa e Val Sangone, i Comuni di Avigliana, Buttigliera Alta, Caselette, Rubiana, Sant’Ambrogio di Torino e Villar Dora, con il sostegno dell’Unione Montana Valle Susa e dell’UNCCEM. L’iniziativa nasce da un percorso preliminare di ascolto, realizzato attraverso un questionario condiviso tra i Comuni coinvolti, che ha permesso di individuare **criticità e bisogni** delle fasce giovanili, in particolare degli **adolescenti** tra i 14 e i 18 anni e dei **giovani adulti** tra i 19 e i 24 anni. Tra gli aspetti emersi anche il rischio di isolamento sociale, legato alla distanza dai principali centri di studio e aggregazione. “Nessuno escluso” punta così a costruire una rete stabile di collaborazione tra istituzioni, associazioni e realtà del territorio, capace di proporre attività, eventi, percorsi formativi e occasioni di socialità per favorire la partecipazione attiva dei giovani e promuovere l’inclusione sociale. Il progetto coinvolge direttamente istituti scolastici, Consigli Comunali dei Ragazzi e delle Ragazze (CCRR), la Consulta Giovanile di Almesè, i centri di aggregazione giovanile e numerose associazioni e cooperative del territorio, tra cui Cooperativa Orso, UISP Valle Susa, Croce Rossa Italiana, Comitato di Villar Dora, Centro Velico di Avigliana e altre organizzazioni impegnate nella promozione sociale e culturale. Il progetto è già entrato nella sua fase operativa, dopo una prima serie di momenti di presentazione e confronto sul territorio. Tra questi, l’incontro ospitato all’Istituto Galileo Galilei di Avigliana, durante il quale l’iniziativa è stata presentata a studenti, enti e associazioni, segnando l’avvio di una nuova stagione di collaborazione territoriale dedicata ai giovani.

## ABBATTIMENTO DELLE RETTE DEGLI ASILI NIDO.

### IL COMUNE DI ALMESE RAFFORZA IL SOSTEGNO ALLE FAMIGLIE

Il Comune di Almesè conferma e amplia il proprio impegno a sostegno delle famiglie, introducendo nuove misure per ridurre in modo significativo il costo degli asili nido. “*Il Comune già sostiene l’infanzia tramite la convenzione con l’asilo e sezione primavera Riva Rocci, che è il nostro asilo da quasi 150 anni e, insieme agli altri Comuni dell’Unione Montana, partecipa alla funzione associata dei nidi pubblici della valle per contenere e calmierare le rette. Ma abbiamo voluto fare ancora di più* – dichiara il Sindaco **Andrea Cavaliere** –. *Il costo del nido, per molte famiglie, finisce per pesare sulle scelte lavorative. Spesso su quelle delle donne. Per questo abbiamo deciso di intervenire ulteriormente*”. L’Amministrazione ha infatti ampliato il contributo diretto alle famiglie, integrandolo con il bonus INPS già esistente, con l’obiettivo di alleggerire in modo concreto il peso economico delle rette. “*Abbiamo ampliato il contributo diretto alle famiglie e lo abbiamo incrociato col bonus INPS che già ricevono. Per fare un paio di esempi, per chi frequenta il nido di Drubiaglio, il rimborso è totale per gli iscritti al full time fino a 17.500 euro di ISEE e fino a 23.500 per il part time. Per molte famiglie la retta risulta di fatto azzerata*” – spiega **Ivano Osella**, Assessore alle Politiche Sociali. La misura è rivolta a tutti i residenti di Almesè con bambine e bambini iscritti a qualsiasi tipologia di servizio per la prima infanzia: nidi pubblici, privati, micronidi e sezioni primavera. I contributi saranno erogati tre volte l’anno – a maggio, settembre e dicembre – evitando la logica del “click day” e permettendo alle famiglie di presentare più richieste nel corso dell’anno, così da ricevere il sostegno in modo graduale e in base alle proprie esigenze. Le domande possono essere presentate online tramite la pagina “Servizio Asili Nido” del sito istituzionale, dove è disponibile anche un simulatore per calcolare l’importo del contributo spettante. Per chi avesse bisogno di assistenza, sia per la richiesta del bonus INPS sia per la presentazione della domanda, è attivo lo Sportello di facilitazione digitale del Comune. “*Il costo del nido non dovrebbe condizionare le scelte di nessuno. Per questo l’abbiamo reso gratuito per molte famiglie, e molto più leggero per le altre*”, conclude il Sindaco.

## INVECCHIAMENTO ATTIVO. VERSO UNA COMUNITÀ SEMPRE PIÙ INCLUSIVA E ATTENTA A TUTTE LE ETÀ



Lunedì 30 marzo, in Sala Consiliare, si è svolto un importante tavolo di confronto dedicato al tema dell'**invecchiamento attivo**, con l'obiettivo di approfondire bisogni, aspettative e necessità delle persone **over 65**. Insieme all'Assessore Osella, hanno partecipato le organizzazioni sindacali dei pensionati CGIL, CISL e UIL, il Conisa Valle di Susa - Val Sangone, le associazioni del territorio SEA e Unitre impegnate sui temi della terza età, i medici di medicina generale - rappresentati dalla dott.ssa Maria Stella Aglianò - e le realtà associative Siole Piene di Rivera e Centro Sociale di Milanere, punti di riferimento per le attività aggregative del territorio.

Nelle settimane successive è stato distribuito un questionario rivolto a tutti i cittadini over 65 del Comune di Almesse, con l'obiettivo di raccogliere opinioni, esigenze e suggerimenti utili a individuare ambiti e priorità di intervento. Parallelamente, è stata richiesta la collaborazione di tutti i soggetti coinvolti per mettere in rete servizi e iniziative già attivi, favorendo una comunicazione più completa, coordinata e accessibile per tutta la cittadinanza. Dal conteggio dei questionari, è emerso un tasso di restituzione superiore al 20%: un risultato particolarmente significativo che testimonia la partecipazione attiva e il forte interesse dimostrato dalla cittadinanza nei confronti di questo percorso.

L'Amministrazione comunale desidera pertanto rivolgere un sincero ringraziamento a tutti coloro che hanno dedicato il proprio tempo alla compilazione del questionario e hanno contribuito al successo dell'iniziativa.

Prende ora avvio la fase di elaborazione e analisi dei dati raccolti, che consentirà di approfondire i bisogni emersi e di orientare in modo sempre più efficace le future attività e progettualità dell'Amministrazione a favore della popolazione over 65. Le informazioni e i contributi ricevuti rappresentano infatti uno strumento prezioso per programmare interventi e servizi rispondenti alle reali esigenze della comunità.

## “GIOCHI AL MERCATO”: AD ALMESE IL SABATO MATTINA DIVENTA UN MOMENTO DI GIOCO E COMUNITÀ

Il mercato del sabato mattina di Almesse si trasforma in uno spazio di incontro, gioco e condivisione grazie a **“Giochi al mercato”**, la nuova iniziativa promossa dal Comune di Almesse in collaborazione con Distretto Monte Musinè, Circolo Arci Play Musinè APS e Liberamente Aps-Agoraludens. Un progetto pensato per arricchire l'esperienza del mercato cittadino, unendo il piacere dello shopping locale a momenti di intrattenimento creativo ed educativo, capaci di coinvolgere persone di tutte le età e favorire la socialità tra le diverse generazioni. In piazza Martiri della Libertà è stato infatti allestito uno stand dedicato ai giochi da tavolo e di ruolo, dove bambini, ragazzi e adulti possono fermarsi a giocare e vivere il mercato in modo nuovo.



**Assineve**  
ASSICURAZIONI  
di Cattifino

**Per ogni Vostra esigenza assicurativa, da noi troverete la soluzione Migliore!**

Vieni a trovarci nella sede più vicina a te!

<b>GIULIA</b> Via Margherita 8A, 00102-00106 0676000000	<b>BUSSOLENO</b> Salada Sasia 5/A tel.0322.647210 0322647210	<b>CONDOVE</b> Via Torino, 18 tel.0119643306 0119643306	<b>VILLARDORA</b> Via Armea, 53 Tel.0119327916 0119327916	<b>SUSA</b> C.so Inghilterra, 25 tel.375.5454822 3755454822	<b>SAUZE D'ISOLA</b> Via Valleggio Alpino 109 Tel.032805479	<b>SESTIERE</b> Via Lucret, 6/A Tel.0322.750363
--	---	--	--	--	---	---

Allianz | ITALIANA ASSICURAZIONI | ZURICH | UnipolSai | europ assistance | UniSalute | Allianz

*Dott.ssa Mirto Ilaria*

**DOTTORE COMMERCIALISTA  
REVISORE CONTABILE**

Corso Laghi, 70 - 10051 AVIGLIANA Torino  
Cell. 328 036.46.22 | [ilaria.mirto2@gmail.com](mailto:ilaria.mirto2@gmail.com)

## ALMESE PROMUOVE IL COMPOSTAGGIO DOMESTICO CON LA CAMPAGNA ACSEL

Il Comune di Alમેse ha aderito alla **Campagna ACSEL** dedicata all'acquisto a prezzo agevolato delle campane **biocomposter**, un'iniziativa pensata per incentivare una maggiore diffusione del compostaggio domestico, pratica che consente di trasformare gli scarti organici in compost naturale utile per orti e giardini, contribuendo al tempo stesso alla riduzione dei rifiuti e dell'impatto ambientale. La campagna è stata resa possibile grazie ai fondi regionali destinati alla

diffusione dei compostatori e si inserisce nelle politiche ambientali volte a ridurre la quantità di rifiuti conferiti e a promuovere pratiche virtuose di economia circolare sul territorio comunale.

Fino alla fine del mese di aprile, i cittadini e le attività economiche del territorio hanno potuto acquistare i biocomposter al prezzo agevolato di 15 euro IVA compresa, attraverso la modalità di vendita a sportello. Secondo il regolamento della campagna, ogni utenza domestica poteva richiedere un biocomposter, mentre le utenze non domestiche e commerciali avevano la possibilità di richiederne fino a due. Potevano aderire all'iniziativa gli intestatari dell'utenza TARI residenti nel Comune di Alમેse e le imprese con sede operativa sul territorio comunale, purché in regola con il pagamento dei tributi locali. La partecipazione era consentita anche ai cittadini che avevano già beneficiato di un biocomposter nelle precedenti campagne.



**L'OASI DEL BUCATO**  
di Pantarotto Manuela

Consegna a domicilio gratuita  
Lavaggio a secco e ad acqua  
Lavaggio capi in pelle  
coperte - piumoni

Si eseguono lavori  
di sartoria

Via San Pietro, 8 - Avigliana (To)  
338 88 90 249  
E-mail: manuchey@live.it

**L'Arte del Ferro** di Laccona Marco

**FABBRIO**

LAVORAZIONI IN FERRO - CANCELLI - RINGHIERE  
PORTONCINI BLINDATI - TENDE DA SOLE  
ZANZARIERE - SERRAMENTI IN ALLUMINIO/PVC  
SERRATURE - APERTURE FORZATE

ALMESE (TO) - Via Avigliana 122  
Tel. 349 672 2416 - marcolacc@libero.it

**AZIENDA AGRICOLA RAIMONDO MARINO**

DISTRIBUZIONE LATTE CRUDO  
APERTO 24/24 H

**Gelato ARTIGIANALE**

TEL. 338 668 1796 | VIA CIRCONVALLAZIONE 7 | ALMESE | TO

## L'UNIONE MONTANA VALLE SUSA INIZIA UFFICIALMENTE IL PERCORSO PER ENTRARE NELLA COMUNITÀ ENERGETICA "ENERGIA COMUNE ETS"

L'Unione Montana Valle Susa ha concluso l'iter di selezione della **Comunità Energetica Rinnovabile (CER)** di riferimento destinata ai Comuni dell'Unione interessati ad aderire al progetto. La scelta è avvenuta attraverso una manifestazione di interesse pubblica, conclusasi alla fine del 2025, dalla quale è risultata vincitrice la CER "Energia Comune". Energia Comune ETS nasce nel 2019 dalla collaborazione tra il Comune di Sangano e diversi Comuni del pinerolese, con l'obiettivo di costruire un modello energetico istituzionale, attento agli aspetti sociali e al sostegno delle fasce più fragili, senza trascurare il ruolo strategico di imprese, professionisti e PMI del settore energetico. Inizialmente costituita come Cooperativa di Comunità con il nome "Sangano Energia Comune", il 13 ottobre 2023 si è trasformata in "**Energia Comune**" **Cooperativa Impresa Sociale**, grazie all'impegno di tre imprenditori locali. Dal novembre 2024 è inoltre riconosciuta come Ente del Terzo Settore (ETS) ed è iscritta al RUNTS. Una Comunità Energetica Rinnovabile è una rete locale in cui cittadini, imprese ed enti condividono virtualmente l'energia prodotta da fonti rinnovabili all'interno della stessa cabina primaria. Questo modello permette di generare **vantaggi economici e ambientali** che rimangono direttamente sul territorio. La dimensione sociale del progetto rappresenta uno degli elementi centrali dell'iniziativa: il 20% degli utili della CER sarà infatti destinato a progetti di pubblica utilità, con particolare attenzione all'inclusione sociale e al contrasto della povertà energetica. Secondo i promotori, Energia Comune ETS si distingue per il forte legame con il territorio e per un approccio istituzionale costruito sulle reali esigenze di cittadini e imprese locali. L'obiettivo non è soltanto favorire la produzione e il consumo condiviso di energia rinnovabile, ma anche rafforzare il tessuto economico e sociale delle comunità coinvolte. **Ombretta Bertolo**, Assesora all'Ambiente del Comune di Almese e al Bilancio dell'Unione Montana Valle Susa, ha dichiarato: "*Come Unione Montana lavoriamo da tempo sul tema delle CER e con la selezione di Energia Comune abbiamo compiuto il primo passo ufficiale. Ora inizierà un percorso complesso che porterà l'Unione Montana e i Comuni interessati a entrare come soci pubblici della CER. Un elemento molto importante è che i Comuni potranno partecipare direttamente alla governance, contribuendo a decidere come utilizzare gli incentivi economici generati*". Il sistema di ripartizione degli incentivi prevede infatti che il 40% venga destinato ai soci consumatori, un ulteriore 40% ai soci produttori e il restante 20% a progetti di interesse pubblico per i Comuni aderenti. L'Unione Montana invita cittadini, imprese e attività produttive ad aderire alla CER come soci **consumatori, produttori o prosumer**, ovvero soggetti che producono e consumano energia allo stesso tempo. Per i consumatori è prevista una quota di ingresso di 250 euro, rateizzabile in dieci anni attraverso una quota annuale di 25 euro che potrà essere coperta dagli incentivi ricevuti. Per i produttori il costo di adesione è di 250 euro, mentre per le aziende con impianti superiori a 20 kW sono previsti accordi dedicati. Le grandi imprese potranno inoltre mettere a disposizione i propri impianti come produttori esterni, senza obbligo di adesione associativa.

**Per maggiori informazioni** è possibile contattare il numero 391 4180869 oppure consultare il sito [energiacomune.eu](http://energiacomune.eu)



## RISPARMIA IL 40% ENTRA IN CER!

Vuoi installare un nuovo impianto? ⚡🏠  
Entra in Energia Comune, potrai accedere al contributo del 40% erogato dal PNRR.  
! Non cumulabile con altri incentivi.  
Scopri come aderire

[www.energiacomune.eu](http://www.energiacomune.eu)  
[info@sanganoenergiacomune.it](mailto:info@sanganoenergiacomune.it)  
+39 391 4180869



10090 Sangano (TO) - Via Pinerolo Susa 41

## CON/TATTO CON LE IMPRESE

### Il Focus Manifattura

Opportunità, proposte e azioni per imprese e capitale umano nei territori



### FOCUS MANIFATTURA: AL VIA IL QUESTIONARIO RIVOLTO ALLE IMPRESE ARTIGIANE DI ALMESE

Dopo la sottoscrizione del Protocollo di adesione al Focus Manifattura - Progetto "Impresa Servita", promosso da CNA Torino con il contributo della Camera di Commercio di Torino, il percorso avviato dal Comune di Almese entra ora nella sua fase operativa. L'iniziativa ha l'obiettivo di mappare il tessuto produttivo locale e l'area industriale del territorio, al fine di individuare e co-progettare azioni capaci di **favorire l'insediamento e il consolidamento delle micro e piccole imprese manifatturiere**, oltre a promuovere la valorizzazione del capitale umano e delle competenze professionali presenti sul territorio. Tutte le imprese artigiane di Almese hanno ricevuto dal Comune una PEC con la quale viene richiesto di collaborare alla compilazione del **questionario** elaborato nell'ambito del Focus Manifattura. Le informazioni raccolte consentiranno di delineare un quadro aggiornato delle esigenze delle aziende locali e di programmare interventi mirati per favorire la competitività e lo sviluppo dell'area industriale.

## SE VIVE IL COMMERCIO, VIVE LA CITTÀ! INDAGINE SUL COMPORTAMENTO DI ACQUISTO NEL DISTRETTO DIFFUSO DEL COMMERCIO MONTE MUSINÈ

Il **Distretto Diffuso del Commercio Monte Musinè**, istituito dai Comuni di Almese, Caselette e Villar Dora, è uno strumento pensato per sostenere e valorizzare il commercio di prossimità, rafforzando il legame tra negozi, servizi, territorio e comunità. Per orientare al meglio le prossime azioni del Distretto, è stata avviata una **indagine online sul comportamento di acquisto**, rivolta a cittadini\*, consumatori\*, lavoratori\*, visitatori\* e a tutte le persone che vivono o frequentano Almese, Caselette e Villar Dora. Il questionario raccoglie informazioni su abitudini di acquisto, bisogni, criticità e aspettative rispetto al commercio locale. Le risposte saranno utili per migliorare l'offerta, sostenere gli/le operatori\* economici\* e rendere il territorio più vivo, accessibile e attrattivo.

**Inquadra il QR e compila il questionario: il tuo contributo è importante per costruire insieme il futuro del Distretto**



## DISTRETTO DEL COMMERCIO "MONTE MUSINÈ": TAVOLI DI LAVORO E SONDAGGIO PER IL NUOVO BANDO COMMERCianti

Il Distretto Diffuso del Commercio "Monte Musinè" è al lavoro per la predisposizione di un nuovo **bando a sostegno dei commercianti del territorio**, che potrà finanziare a fondo perduto fino all'**80% degli investimenti** realizzati dalle attività commerciali.

In vista della pubblicazione del bando, è stato avviato un percorso partecipato attraverso tavoli di lavoro con i commercianti locali, finalizzato a definire insieme priorità, azioni e obiettivi strategici per lo sviluppo del territorio. Parallelamente, è stato predisposto un **questionario rivolto ai commercianti**, con l'obiettivo di raccogliere esigenze, proposte e idee utili a costruire un bando concreto, efficace e realmente aderente alle necessità del commercio di vicinato.

**Se sei un commerciante del territorio, inquadra il QR code e compila il questionario.** Partecipare significa contribuire attivamente alla definizione delle strategie e delle future azioni del Distretto.



## BORGATA GRANGE IN FESTA

Grande partecipazione e tanto entusiasmo per la festa di **Borgata Grange**, che quest'anno ha incontrato il **Baratuciat** in un evento capace di unire tradizione e valorizzazione del territorio. Tra musica itinerante, mercatino



dei produttori e degli artigiani, giochi per grandi e piccoli, visite alla Villa romana, tango di strada e degustazioni dei vini della Valle di Susa, la borgata si è trasformata in un luogo di incontro e festa per tutta la comunità. Un successo speciale per la prima edizione della **"Camminar mangiando"**, il percorso enogastronomico che ha registrato il tutto esaurito grazie all'impegno di associazioni, volontari e giovani del territorio. Un grazie a tutti coloro che hanno contribuito alla riuscita della giornata: associazioni, produttori, commercianti, sponsor, volontari e partecipanti, che con la loro presenza hanno reso ancora più viva e accogliente Borgata Grange. Un ringraziamento anche alla Tenuta Gran Vigna, che ha ospitato una parte significativa delle attività.



## "UNA DOMENICA AROMATICA": DOVE CULTURA, NATURA E TRADIZIONI SI INCONTRANO

Nel fine settimana del 16 e 17 maggio, Almese ha ospitato **"Una Domenica Aromatica"**, la manifestazione dedicata alle erbe aromatiche, ai fiori e alle piante. L'evento si è sviluppato tra il Ricetto per l'Arte-Agorà della Val Susa e Piazza Martiri della Libertà, creando un percorso diffuso con mostre, laboratori creativi, gruppi di cammino e momenti dedicati alla scoperta del territorio. Tra gli appuntamenti principali, il **mercato tematico** allestito la domenica in piazza, dove i visitatori hanno potuto incontrare vivaisti, produttori locali e artigiani con proposte legate al mondo green. L'edizione 2026 ha rappresentato un'importante occasione per sperimentare un format dedicato alla natura e alla valorizzazione delle produzioni locali. Proprio per questo l'Amministrazione comunale è già al lavoro sulla prossima edizione, in programma il **16 maggio 2027**, con l'obiettivo di ampliare la manifestazione, coinvolgere nuove realtà espositive e arricchire ulteriormente il programma delle iniziative. Sono già aperte le candidature per espositori e operatori interessati a partecipare, a testimonianza della volontà di costruire fin da ora un appuntamento sempre più qualificato e attrattivo per il territorio.



**CENTRO REVISIONI Rar**

AUTO - MOTO - FURGON I- MOTOCARRI - QUAD  
OFFICINA AUTO RIPARAZIONI  
MULTIMARCHE - GOMMISTA  
SOSTITUZIONE CRISTALLI

VILLAR DORA (TO) VIA S. AMBROGIO 59 - TEL. 011 93.51.388  
sncrar@gmail.com www.centrorevisionirar.it

- PROGETTAZIONE
- RISTRUTTURAZIONE
- CERTIFICAZIONE ENERGETICA
- PRATICHE CATASTALI
- SUCCESSIONI
- MISURAZIONE TERRENI
- AMMINISTRAZIONE CONDOMINIALE

**STUDIO TECNICO**

**GEOMETRA**  
*Pietro Lanzillotta*

Via Abegg, 15 - Borgone Susa  
Cell. 349-2805336  
Tel/Fax 011-19887489  
e-mail geom.lanzillotta@gmail.com



## ALMESE SI PREPARA PER LA FESTA DELLO SBARACCO!

Il **12 settembre ad Alnese** si terrà la prima edizione della **Festa dello Sbaracco**, un'iniziativa organizzata dai commercianti del territorio per animare il paese e offrire ai cittadini un'occasione speciale di shopping e socialità.

Per tutta la giornata, i negozi aderenti proporranno prodotti e occasioni particolarmente vantaggiose, portando le proprie offerte anche all'esterno delle attività commerciali e contribuendo a creare un'atmosfera di festa nelle vie del paese. Un appuntamento pensato per tutta la popolazione, per vivere il centro di Alnese e sostenere il commercio locale.

## QUATTRO GIORNI DI GUSTO E CULTURA: DAL 2 AL 5 OTTOBRE A RIVERA TORNA LA FESTA DELLE SIOLE PIEN-E

**Dal 2 al 5 ottobre 2026**, nella Frazione di **Rivera** si terrà la 27<sup>a</sup> edizione di "Arte, Artigianato, Musica e... Siole Pien-e", l'appuntamento che intreccia gusto, arte e tradizione.

Una manifestazione che è molto più di una sagra: è un vero e proprio viaggio tra i sapori della cucina del territorio, i saperi artigianali e i momenti di comunità.

Al centro di tutto, naturalmente, ci sono le celebri **Siole Pien-e**, le cipolle ripiene, e le frittelle di mele tipiche della zona, i Bignet cui Pum. Anche per questa edizione non mancheranno mostre ed eventi artistici, spettacoli teatrali, mercatini con prodotti del territorio e artigianato artistico locale, giochi e attività per i più piccoli, musica e manifestazioni sportive: un'occasione speciale per scoprire la ricchezza culturale e conviviale della frazione riverese.



## FIERA AGRICOLA ZOOTECNICA DI MILANERE: UN PATRIMONIO DI TRADIZIONI CHE GUARDA AL FUTURO



La **Fiera Agricola Zootecnica di Milanere** rappresenta uno degli appuntamenti più significativi per la valorizzazione delle tradizioni rurali della Val di Susa. Nata nel 2014 grazie all'intuizione dell'allora Assessore alle Politiche Agrarie Marco Alliano, la manifestazione è cresciuta nel tempo fino a diventare un punto di riferimento per il mondo agricolo e zootecnico del territorio. Una fiera che celebra il legame tra comunità, agricoltura e paesaggio, offrendo ai visitatori l'opportunità di scoprire prodotti tipici locali, eccellenze enogastronomiche e le migliori espressioni dell'allevamento della valle. L'edizione 2025 ha registrato numeri record, con 110 espositori e oltre 300 capi tra bovini, ovini e caprini, confermando il crescente interesse per la manifestazione.

Accanto all'esposizione agricola e zootecnica, la fiera propone spettacoli, musica, laboratori didattici, dimostrazioni di antichi mestieri e punti ristoro dedicati alle specialità del territorio. Dietro il successo dell'evento opera il **Comitato Fiera Agricola**, composto da circa quindici soci che collaborano attivamente con il Comune di Alnese per l'organizzazione della manifestazione. La prossima edizione della fiera si terrà il **25 ottobre 2026**, rinnovando l'appuntamento con le tradizioni, i sapori e la cultura rurale della Val di Susa.



**MERCATINO  
DI NATALE 2026:  
MAGIA E DIVERTIMENTO  
PER TUTTA LA FAMIGLIA**

La magia del Natale sembra lontana, ma c'è già una data da segnare in agenda. Il prossimo **Mercatino di Natale** tornerà ad accendere il cuore del paese **domenica 13 dicembre 2026**. Sarà una giornata speciale tra atmosfera natalizia, artigianato, idee regalo e tante sorprese e iniziative per grandi e piccini.



**citytravel**  
travel.citynotizie.it



L' **AIAV**, Associazione Italiana Agenti di Viaggio e **travel.citynotizie.it** lanciano, insieme, **"TRAVEL"**, un portale di news, itinerari, guide e recensioni, interamente dedicato al mondo dei viaggi.

Lasciati guidare  
da chi conosce davvero i viaggi.



Consigli di viaggio

Le offerte delle agenzie

Le nostre guide

Dove mangiare

Dove dormire

## IL NUOVO SISTEMA DI VIDEOSORVEGLIANZA COMUNALE: COMPLETATO IL PRIMO LOTTO NEL CENTRO DI ALMESE

È stato completato il primo lotto del nuovo sistema di **videosorveglianza** nel centro del paese con l'installazione di tre nuove postazioni con gruppi di telecamere ad alta definizione in punti strategici e ad alto passaggio: Piazza Martiri della Libertà, Via Avigliana all'intersezione con Piazza Martiri della Libertà, e Via Avigliana nei pressi della Chiesa. I tecnici sono già al lavoro sul secondo lotto e nei prossimi mesi si implementerà la dotazione con l'installazione di nuove telecamere nei punti più critici del nostro paese, sempre con l'obiettivo di migliorare la sicurezza urbana e salvaguardare il patrimonio pubblico.



## UN NUOVO VOLTO PER MILANERE: IL CONTAINER SI TRASFORMA IN OPERA D'ARTE

Chi passa ogni giorno davanti al piazzale di via Milanere conosce bene quella struttura prefabbricata: grigia, anonima, un po' fuori posto rispetto alle montagne e ai campi che la circondano. Presto, però, quello stesso edificio potrebbe diventare uno dei luoghi più riconoscibili e accoglienti della frazione. Si chiama **"Il manto della luna per ConTEiner"** ed è il progetto artistico e paesaggistico che il Comune di Almese ha candidato al bando del GAL delle Valli di Lanzo, Ceronda e Casternone *"Percorsi di Bellezza - Rigenerazione dei Paesaggi e degli Spazi Pubblici"*, con l'obiettivo di riportare bellezza e identità in uno spazio pubblico che ne aveva persa. L'idea è semplice ma potente: rivestire le facciate del container con listelli di legno proveniente dalle valli vicine – Val Susa, Valli di Lanzo, Val Sangone – per riannodare il filo con il paesaggio montano che fa da sfondo alla borgata. Accanto al legno, una parete di verde verticale con piante autoctone e officinali, fioriere in legno di castagno e larice, e ad illuminare il tutto, quattro grandi insegne circolari luminose che riproducono le fasi della luna. Il risultato? Una piccola costellazione di luce e natura, proprio nel cuore di Milanere. Dentro, nel frattempo, la vita è già ripresa: tre associazioni – Cuori Blu Autismo, Progetto Salute e LiberAmente APS – hanno trasformato quelle stesse aule un tempo provvisorie in spazi di cura, studio e socialità per bambini, ragazzi e famiglie del territorio. Il progetto è firmato da SEAcop e dall'artista Cosimo Veneziano, con la curatela di Lorena Tadorni.



<b>SOFFIETTO</b> GASOLIO - PELLETS RISCALDAMENTO	<b>SOFFIETTO</b> ESCAVATORI A RISUCCHIO
<b>SOFFIETTO</b> SPURGO POZZI NERI DISOTTURAZIONE FOGNATURE VIDEOISPEZIONI CONDUTTURE SANIFICAZIONI - LAVAGGI SUPERFICI	
10057 S. AMBROGIO (TO) - Via Caduti per la Patria, 22 tel. 011 939105 - cell. 335 6052397 - 340 0918711	
<a href="http://www.soffietto.com">www.soffietto.com</a>     <a href="mailto:info@soffietto.com">info@soffietto.com</a>	

1984-2024  
**panetteria**  
**BADELLINO ROBERTO**  
Piazza Martiri della Libertà  
Almese  
Da 40 anni al Vostro servizio

Fondata nel 1850 da Giaccone

## SPORT PER TUTTI A MILANERE: IL PROGETTO DI UNA PIASTRA LUDICO-SPORTIVA AL CENTRO SOCIALE

C'è un angolo di Milanere che potrebbe diventare una nuova occasione di riqualificazione. L'area esterna del Centro Sociale di via della Chiesa, già oggetto di un intervento di potenziamento dell'illuminazione pubblica, potrà diventare presto un luogo vivo, aperto a tutte le età, pensato per far incontrare le persone e tenerle insieme: il Comune di Almese ha infatti sviluppato un progetto per la realizzazione di una nuova piastra ludico-sportiva. Dove oggi c'è il campo da bocce recintato potrà nascere una **piattaforma multisport** con pavimentazione antitrauma in resina acrilica, su cui ragazze e ragazzi potranno giocare a mini-basket e mini-volley. I canestri e la rete saranno regolabili in altezza, così da adattarsi a ogni età e permettere anche ai diversamente abili di partecipare. Su un altro spazio esterno del Centro, invece, si andrà a realizzare un nuovo campo da bocce, più raccolto e tranquillo, affiancato da un'area relax con tavoli e panche, pensata anche per chi arriva in carrozzina. Il progetto è il frutto di una intensa e fruttuosa collaborazione con l'Associazione del Centro Sociale di Milanere ed è stato candidato al Bando "Spazi Pubblici da RI-CREARE" del GAL delle Valli di Lanzo, Ceronda e Casternone e al Bando per la "Promozione degli interventi per l'attività sportiva di base sui territori" della Regione Piemonte per reperire i fondi per la realizzazione delle opere. L'esito dei bandi e le graduatorie verranno comunicati dagli enti in autunno.

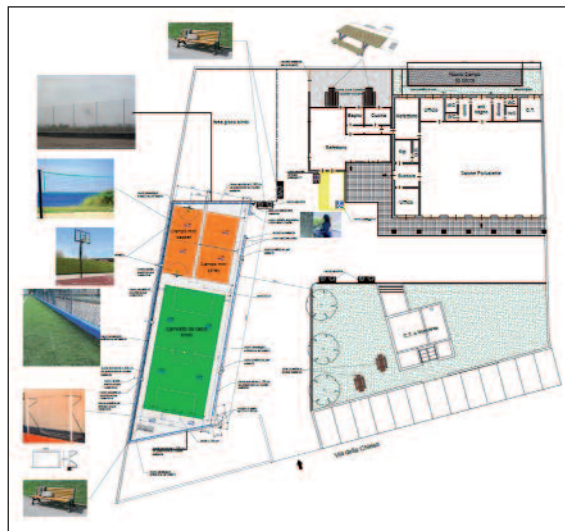

## ADDIO AMIANTO ALLA EX-MIRTEX: ALMESE, VILLAR DORA E RUBIANA VINCONO IL BANDO REGIONALE PER LA BONIFICA



I "locali Ex-Mirtex", in via Circonvallazione, sono oggetto da anni di monitoraggio costante per la presenza dell'amianto sulla copertura e sui mastici. Per porre rimedio alla situazione, i Comuni di Almese, Villar Dora e Rubiana hanno firmato una convenzione per procedere alla **bonifica completa dell'immobile, grazie a un finanziamento regionale** che copre la parte più consistente dei costi. Il progetto prevede la rimozione integrale del mastice dalle vetrate e la loro sostituzione, la rimozione di tutte le lastre di fibrocemento-amianto del tetto, e il ripristino della copertura con nuove lastre multistrato coibentate, che garantiranno impermeabilizzazione e isolamento termico adeguati. Saranno rifatte anche le opere di lattoneria: gronde, canali di discesa e

faldalerie. Il costo complessivo dell'intervento ammonta a **circa 375.000 euro**. La Regione Piemonte, tramite il bando L.R. 30/2008 per la bonifica di manufatti contenenti amianto su edifici pubblici, ha assegnato ai nostri Comuni un contributo di **257.266 euro**, che copre integralmente i lavori di bonifica e ripristino. La quota rimanente – **circa 118.000 euro** – sarà ripartita tra i tre Comuni in proporzione alle rispettive quote di comproprietà dell'immobile, con il Comune di Villar Dora nel ruolo di capofila. I lavori dovranno concludersi entro il 30 giugno 2027.

# E.I.CO.

ELETTRO IMPIANTI CONDOVESI S.n.c.

Via E. De Amicis, 8 - 10055 CONDOVE (TO)

Tel.: +39 011.964 4909

E-mail: [info@eicoimpianti.it](mailto:info@eicoimpianti.it)



COSTRUZIONE E MANUTENZIONE  
IMPIANTI ELETTRICI CIVILI E  
INDUSTRIALI

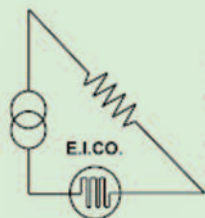

## EDIFICI PUBBLICI PIÙ EFFICIENTI: ALMESE ENTRA NEL PROGETTO EUROPEO GASLESS

Il Comune di Almese ha deciso di affrontare il tema dell'**efficientamento energetico degli edifici pubblici** con uno strumento innovativo, aderendo a GASLESS - acronimo di *Global Assistance Service for Low Energy Investments Toward a Fossil Free Public Sector*, un progetto europeo coordinato dalla Regione Piemonte nell'ambito del programma europeo LIFE per la transizione verso l'energia pulita. Nella seduta del 25 marzo 2026, la Giunta Comunale ha approvato all'unanimità l'accordo di collaborazione con la Regione Piemonte per avviare un percorso di riqualificazione energetica su tre edifici comunali: l'**Auditorium Cavalier Magnetto** di via Avigliana, la **Caserma dei Vigili del Fuoco** di via San Sebastiano e il **Centro Sociale di Milanere** in via della Chiesa. Tutti e tre sono stati giudicati idonei dalla Regione e inseriti nella graduatoria ufficiale del progetto. Esperti tecnici, finanziari e legali messi a disposizione gratuitamente dalla Regione effettueranno diagnosi energetiche approfondite sugli edifici selezionati, analizzando consumi attuali, stato degli impianti e potenziale di risparmio. Sulla base di questi dati, verrà indetta una gara pubblica per affidare i lavori a una società specializzata in efficienza energetica - la cosiddetta ESCo - che finanzia gli interventi con risorse proprie e verrà ripagata nel tempo proprio attraverso i risparmi energetici generati. Il Comune, in sostanza, non dovrà sostenere costi iniziali per i lavori: pagherà un canone parametrato ai risultati effettivamente ottenuti. Per Almese si tratta di un'occasione preziosa: ricevere assistenza tecnica gratuita, ridurre le spese energetiche di tre edifici molto frequentati dai cittadini e contribuire agli obiettivi climatici europei.



## PROSEGUE L'EFFICIENTAMENTO ENERGETICO DELLA SCUOLA SECONDARIA DI PRIMO GRADO DI ALMESE

Finestre più isolanti, illuminazione moderna ed efficiente. La scuola secondaria di primo grado "Scipione Riva Rocci" di Almese è al centro di un importante intervento di riqualificazione, che porterà benefici concreti tanto agli studenti quanto alle casse comunali. Il progetto prevede la sostituzione di tutti i serramenti del piano seminterrato e del piano rialzato dell'edificio scolastico, con infissi ad alta efficienza energetica, e il rifacimento completo dell'illuminazione interna attraverso tecnologia LED - il cosiddetto relamping. Due interventi che insieme abatteranno i consumi energetici dell'edificio e miglioreranno il comfort di chi lo frequenta ogni giorno. Il costo complessivo dell'opera ammonta a **oltre 170.000 euro**. Di questi, **100.000 euro** arrivano da un finanziamento della **Regione Piemonte**, ottenuto tramite il bando D.G.R. 30-1351 del luglio 2025 per la manutenzione straordinaria del patrimonio scolastico. I restanti **70.000 euro** sono coperti con risorse provenienti dal bando nazionale CSE 2025 (Comuni per la Sostenibilità e l'Efficienza energetica) al quale il comune ha candidato il progetto che è risultato ammissibile dopo una prima fase di esaurimento fondi ministeriali. La tenacia dell'Amministrazione ha pagato, trovando la strada giusta al secondo tentativo.

**Nuovo Musine' Sport Village**

AREA FITNESS - CALCIO A 8 - TENNIS  
SPORT DA COMBATTIMENTO  
PADEL - CENTRO ESTIVO  
BAR RISTORANTE PIZZERIA

011.9787448  
Via dei Prati, 16  
Pianezza (TO)  
www.musinesportvillage.com

Dal Lunedì al Venerdì  
09:00 - 22:00  
Sabato  
09:00 - 18:00

GOVERNARE IL FUTURO  
Commissione dell'Unione europea  
REGIONE PIEMONTE

**Vuoi cambiare scuola?**

scegli vendite

Avigliana  
via IV Novembre, 19  
011.9327490  
www.avigliana.casadicarita.org

Corso triennale gratuito di Operatore ai servizi di vendita rivolto ai giovani di entrambi i sessi dai 14 ai 24 anni, soggetto a presentazione, approvazione e finanziamento.

## GRUPPO CONSILIARE ALMESE FUTURA



Arriva la bella stagione, e con essa aumenterà l'accesso ai nostri territori da parte di un'utenza non sempre rispettosa. Ricordiamo che il regolamento di un parco naturale vieta generalmente di danneggiare la flora e la fauna, abbandonare rifiuti, accendere fuochi fuori dalle aree attrezzate. È obbligatorio rispettare la quiete, tenere i cani al guinzaglio e rimanere sui sentieri tracciati per preservare l'ecosistema. Speriamo che chi di dovere vigili affinché non si ripetano le spiacevoli situazioni degli ultimi anni, con particolare attenzione alla Goja del Pis e al Parco del Messa.

*Paolo Farsella, Capogruppo Almese Futura*

## GRUPPO CONSILIARE ALMESE INSIEME



Concretezza e visione per il territorio. Passo avanti per il futuro energetico di Almese grazie anche alla mozione del gruppo "Almese Insieme", approvata dal Consiglio Comunale, che si inserisce nelle azioni già in atto dell'Amministrazione. La visione: trasformare i tetti in fonti di energia pulita e condivisa, intercettando i fondi di efficientamento per strutture sportive. Un impegno pragmatico e costante per valorizzare il patrimonio comunale e ridurre le bollette di famiglie e imprese.

*Andrea Giorda, Capogruppo Almese Insieme*

## GRUPPO CONSILIARE ALMESE BENE COMUNE



Siamo già arrivati a due anni di amministrazione. Due anni che sono serviti a rafforzare non solo le idee "a continuare a migliorare Almese" ma anche noi come gruppo, che è chiamato, ognuno con le proprie capacità, idee e progetti, per poter continuare a creare servizi e iniziative per la cittadinanza.

*Lorenzo Granata, Capogruppo Almese Bene Comune*



## MARTINA GONELLA

Cari concittadini, lascio il gruppo "Almese Insieme" per proseguire come indipendente. È una scelta necessaria per rispetto nei vostri confronti: l'opposizione è diventata troppo silenziosa e distante dai problemi reali. Non sono qui per fare pura presenza, ma per portare risultati. Senza dialogo interno è impossibile rappresentarvi con trasparenza. Continuerò il mio lavoro con decisione, mettendo al centro solo il bene degli almesini. Grazie a chi mi sta dimostrando il suo supporto.

*Martina Gonella*



**Studio Golia**  
[www.studiogolia.it](http://www.studiogolia.it)

COMMERCIALISTI – REVISORI LEGALI – TRIBUTARISTI

AVIGLIANA (TO) Corso Laghi, nr. 10  
Tel: 011.964.40.84 - e.mail: [goliastudio.avigliana@gmail.com](mailto:goliastudio.avigliana@gmail.com)

GIAVENO (TO) Viale Regina Elena, nr. 35 T  
Tel: 011.937.87.65 - e.mail: [goliastudio@gmail.com](mailto:goliastudio@gmail.com)

**idroclima**

pannelli solari

riscaldamento a pavimento ...e CALDAIE A LEGNA

**VILLARDORA - Via Al Cerrone, 27**  
Tel. 011.9351473 - E-mail: [idroclimasrl@libero.it](mailto:idroclimasrl@libero.it)

**NUOVA GESTIONE**

**Tubi  
Raccorderie  
Rubinetterie  
Caldaie  
Radiatori**

**Orario:  
da lunedì  
a venerdì  
8 - 18 continuato**



## ONORANZE FUNEBRI

# Di Mauro

Da oltre 60 anni al vostro fianco  
con *rispetto, umanità e professionalità.*

la forza di una tradizione che si rinnova:  
la vecchia e la nuova generazione unite  
per offrirvi un servizio attento, discreto  
e sempre vicino ai vostri bisogni  
in ogni momento difficile.

Affidarsi a Di Mauro significa  
scegliere un nome che da decenni  
è sinonimo di *fiducia.*



SERVIZI FUNEBRI  
COMPLETI



ALLESTIMENTI  
FLOREALI



PRATICHE E  
DISBRIGO  
BUROCRATICO



ASSISTENZA  
24 ORE SU 24

### LE NOSTRE SEDI



BUTTIGLIERA ALTA  
Corso Torino, 61



ALMESE  
P.zza Martiri, 30



REPERIBILITÀ 24 ORE SU 24

339 4586372 - 340 5494818



**DI MAURO**  
ONORANZE FUNEBRI  
*Vicini, sempre.*

La nostra esperienza, la vostra *serenità.*  
PROFESSIONALITÀ • RISERVATEZZA • RISPETTO